GUIDE DÉCOUVERTE DU PAYS MESSIN - 2016 - 2017

GUIDE DÉCOUVERTE

2016 - 2017

PAYS MESSIN

SIVT

Pays Messin

SYNDICAT MIXTE
INTERCOMMUNAL
À VOCATION
TOURISTIQUE

Hey !

ET SI TES PROCHAINS SOUVENIRS ÉTAIENT À AMNÉVILLE ?

Amnéville les thermes, c'est trois bonnes raisons de prendre le temps de vivre. Faites-vous plaisir, reposez-vous, régalez-vous et vous profiterez de vos moments de détente autrement.

Ici, chacun y trouve son bonheur. Je découvre, tu t'amuses, nous savourons, vous profitez, elle se détend, il s'éclate...

#HEYAMNEVILLE

@amnevilletourisme

www.amneville.com

+ d'infos voir pages 41 à 46

Informations, réservations et conseils :
+33 (0)3 87 70 10 40 | accueil@amneville-tourisme.com
Centre thermal et touristique - 57360 Amnéville les thermes

« JOUER COMPORTE DES RISQUES : ENDETTEMENT, DÉPENDANCE... APPELEZ LE 09-74-75-13-13 (APPEL NON SURTAXÉ). »

Sommaire

Carte du Pays Messin 6

Se rendre en Pays Messin 8

Culture 12

Activités nature 28

Loisirs 41

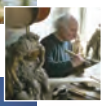
Arts et traditions 55

Manifestations 60

Formules découvertes 67

Gastronomie et terroir 72

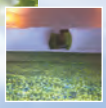
Hébergements 84

Adresses utiles 102

www.europa-courcelles.fr
locations@europa-courcelles.fr
73 rue de Pont-à-Mousson
03 87 55 74 74

Château de Courcelles

En 2016, la Ville de Montigny-lès-Metz accueille :

EXPOSITION
SALON D'ART'MU
du 17 septembre au 2 octobre

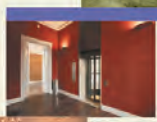

SALON D'ARTISANAT D'ART
D'ARTS EN ARTISANS
14,15 & 16 octobre

EXPOSITION
ANDRÉ FORFERT, SCULPTURES ET RÊVES
du 22 octobre au 4 décembre
vendredi, samedi et dimanche de 14h à 18h

EXPOSITION
RONAN BARROT
du 17 décembre 2016 au 19 février 2017
vendredi, samedi et dimanche de 14h à 18h

MONTIGNYLÈSMETZ

Editorial

Prenez le temps de découvrir le Pays Messin en parcourant ce guide.

Vous serez charmé par ce territoire riche de ses 3.000 ans d'histoire et de son patrimoine architectural d'une grande richesse. La cathédrale Saint-Etienne et le Centre Pompidou-Metz constituent les deux fleurons du territoire. A cela s'ajoute une multitude d'activités de loisirs avec le Centre Thermal et Touristique d'Amnéville et son zoo ou encore le parc Walygator.

Mais, le Pays Messin excelle également de par sa gastronomie qui met à l'honneur les produits issus de son terroir.

Et pour parfaire votre séjour, une multitude d'hébergements de qualité vous est proposée où la culture de l'accueil constitue un autre point fort du territoire.

Soyez les bienvenus !

Jean-Luc BOHL
Président du SIVT du Pays Messin
Maire de Montigny-lès-Metz
Président de Metz Métropole
1er Vice-Président du Conseil Régional

SIVT Pays Messin

A
B
C
D
1
2
3
4
5
6
7
8
Vers Thionville Longwy Luxembourg
Vers Paris
Vers Verdun
Vers Verdun
Vers Pont-à Mousson Nancy Neufchâteau Épinal
Amnéville
Rombas
Hagondange
Ay/M.
Maizières-lès-Metz
Woippy
METZ
Ars/M.
Ancy/M.
Patrimoine
Activités nature
Loisirs
Arts et traditions
Hébergements
1 = 7,5km

E
F
G
H
Le Pays Messin
Le Pays Messin
Trémery
Flévy
Ennery
Saint-Hubert
Vigy
Charly-Oradour
Chieulles
Malroy
Failly
Vrémy
Vany
Servigny-les-Ste Barbe
Sainte-Barbe
Hayes
Vers Bouzonville Sarrelouis
Glatigny
Les Étangs
Mey
Nouilly
Retonfey
Noisseville
Landonvillers
Vantoux
Silly-sur-Nied
Courcelles Chaussy
Vers Saint-Avold Forbach Sarreguemines
Montoy-Flanville
Ogy
Colligny
Pange
Ars-Laquenexy
Meizeroy
Servigny-lès-Raville
Laquenexy
Peltre
Jury
Sanry-sur-Nied
Villers-Stoncourt
Bazoncourt
Chesny
Sorbey
Lemud
Charnville
Fleury
Mécleuves
Ancerville
Aube
Pournoy-la-Grasse
Omy
Pontoy
Vers Faulquemont Saint-Avold Forbach
Chérisey
Rémilly
Liéhon
Beux
Goin
Silly-en-Saulnois
Bechy
Luppy
Pagny-lès-Goin
Buchy
Flocourt
Tragny
Solgne
Thimonville
Vigny
Secourt
Saint-Jure
Moncheux
Sailly-Achâtel
Vulmont
Foville
Vers Château-Salins Lunéville
N

Se rendre en Pays Messin

www.paysmessin.fr

Distancier

Paris/Francfort/Bruxelles/Amsterdam/Londres/Luxembourg

	Metz
Paris	333 km
Francfort	270 km
Bruxelles	275 km
Amsterdam	476 km
Londres	585 km
Luxembourg	65 km

Autoroute

De par sa situation à proximité de l'Allemagne et du Luxembourg, le Pays Messin est bien relié aux réseaux routiers et autoroutiers internationaux. Metz est desservie par les autoroutes A4 (Paris-Strasbourg) et A31 (Nancy-Luxembourg).

Rail

LIGNES :

Paris/Metz/Sarrebruck
Luxembourg/Metz/Nancy

Liaison directe en TGV avec la gare de l'Est à Paris, les gares TGV d'Ile-de-France et les villes comme Bordeaux, Nantes, Rennes, Lille, Strasbourg, Le Havre.

Renseignements :
www.ter-sncf.com/lorraine

GARES :

Treize gares desservent le Pays Messin :

- Ancy-sur-Moselle
- Ars-sur-Moselle
- Courcelles-sur-Nied
- Hagondange
- Maizières-lès-Metz
- Metz
- Lorraine TGV à Louvigny
- Novéant-sur-Moselle
- Peltre
- Rémilly
- Rombas
- Sanry-sur-Nied
- Walygator Parc

LE TER :

(Transport Express Régional) permet de partir à la découverte du Pays Messin.

Renseignements auprès de la SNCF
Tél. 3635 (0,40 € TTC/mm) ou sur
www.ter-sncf.com

Air

Aéroport Régional Metz-Nancy-Lorraine
Route de Vigny - BP 21 - 57420 GOIN
Tél. 00.33.(0)3.87.56.70.00
www.metz-nancy-lorraine.aeroport.fr

Navettes Aéroport / Gare Lorraine TGV / Gare de Metz

Renseignements : www.ter-sncf.com

Transports urbains et interurbains

- Stationnez votre véhicule sur un parking relais et déplacez-vous facilement en bus dans l'agglomération messine avec le réseau LE MET'. Les 2 lignes METTIS desservent les 3 parkings-relais, parkings gratuits pour les clients du réseau. De nombreux services de transport vous permettront de voyager facilement à prix raisonnable.
Renseignements sur les horaires et itinéraires : Espace Mobilité - Place de la République - 57000 METZ
Tél. 00.33.(0)8.00.00.29.38
www.lemet.fr

- Déplacements interurbains avec les Transports Interurbains de la Moselle (TIM)
Renseignements sur les horaires et itinéraires : 2, rue Winston Churchill 57000 METZ - Tél. 00.33.(0)3.87.36.23.34
www.tim57.com

- Déplacements internationaux vers de nombreux pays avec le service Eurolines.
Renseignements sur les horaires et itinéraires : Gare routière, 1, avenue Louis le Débonnaire - 57000 METZ
Tél. 00.33.(0)892.899.091
www.eurolines.fr

Taxis

. Amnéville / C1 :
Carole YUNG - Tél. 00.33.(0)6.10.99.32.96
Taxi VIVIEN - Tél. 00.33.(0)6.58.30.27.16

. Ancy-sur-Moselle / B5 :
Eric REYEN - Tél. 00.33.(0)6.07.58.03.26

. Courcelles-Chaussy / G4 :
Taxi G.A. - Tél. 00.33.(0)6.15.69.21.21

. Cuvry / D6 :
Stéphan WILHELM - Tél. 00.33.(0)6.82.39.47.31

. Ennery / D2 :
Taxi Bula - Tél. 00.33.(0)3.87.73.96.04
Taxi Transport Damien - Tél. 00.33.(0)3.87.73.89.91 ou 00.33.(0)6.80.06.82.63
Taxi GENG - Tél. 00.33.(0)3.87.80.25.91 ou 00.33.(0)6.20.55.12.61

. Fey / C6 :
Christophe KLEIN - Tél. 00.33.(0)3.87.52.25.41

. Goin / E7 :
Taxis des communes riveraines
Tél. 00.33.(0)6.62.13.21.40

. Hagondange / D2 :
Taxi de la Gare - Tél. 00.33.(0)3.87.71.43.75

. Jouy-aux-Arches / C5 :
Taxi R. DRIES - Tél. 00.33.(0)6.81.21.10.33

. Les Etangs / F3 :
Avenir Taxis - Tél. 00.33.(0)3.87.67.10.83

. Longeville-lès-Metz / D4 :
Taxi - Tél. 00.33.(0)3.87.31.10.11 ou 00.33.(0)6.09.30.02.12

. Maizières-lès-Metz / D2 :
Taxi Auréline - Tél. 00.33.(0)3.87.80.24.19
Taxi Geng - Tél. 00.33.(0)3.87.80.25.91

. Marly / D5 :
Taxi Christophe - Tél. 00.33.(0)6.71.47.90.62
Taxi de Marly - Tél. 00.33.(0)6.80.07.72.78

. Metz / D4 :
Taxis de Metz - Tél. 00.33.(0)3.87.56.91.92
Taxi KHARRAZE - Tél. 00.33.(0)6.89.10.88.90
Taxi Daniel MIROT - Tél. 00.33.(0)3.87.63.89.59 ou 00.33.(0)6.09.37.42.87
Artisans Radio Taxis Metz
Tél. 00.33.(0)3.87.56.91.92
Les taxis verts - Tél. 00.33.(0)6.33.35.14.08

. Mey / E4 :
Taxi CAFORA Jean-Louis
Tél. 00.33.(0)6.03.18.22.87

. Montigny-lès-Metz / D4 :
Taxi Daniel MIROT - Tél. 00.33.(0)3.87.63.89.59

. Montois-la-Montagne / B3 :
Olivier Remier - Tél. 00.33.(0)3.87.53.36.18

. Moulins-lès-Metz / C4 :
Transports HODY - Tél. 00.33.(0)6.63.14.70.27

. Norroy-le-Veneur / C3 :
Taxi FERREIRA - Tél. 00.33.(0)6.61.14.06.46

. Peltre / E5 :
Taxi FICHT - Tél. 00.33.(0)3.87.74.40.53 ou 00.33.(0)6.86.16.44.04

. Pierrevillers / C2 :
Taxis Casimir SERAFINO
Tél. 00.33.(0)3.87.58.14.54

. Rémilly / G6 :
Taxi HEIB R. & Fils - Tél. 00.33.(0)3.87.64.60.01

. Rombas / C2 :
Vincent Mongel - Tél. 00.33.(0)3.87.67.18.21
Taxi Antoine Sorce - Tél. 00.33.(0)6.09.47.96.53
Taxi Léna - Tél. 00.33.(0)6.88.85.60.07

. Scy-Chazelles / C4 :
Taxi JM - Tél. 00.33.(0)6.62.58.38.27

. Solgne / F7 :
Taxi Solgne-Vernois - Tél. 00.33.(0)6.76.85.28.58

. Verny / D6 :
Taxis Verny - Tél. 00.33.(0)3.87.52.78.80

. Vigy / E2 :
Taxi Transport Damien - Tél. 00.33.(0)3.87.73.89.91 ou 00.33.(0)6.80.06.82.63

www.paysmessin.fr

Autour de Metz

A 30 MINUTES :

En Moselle :
Le Musée de la Mine et du Fer à Neufchef
Le château de Malbrouck à Manderen

En Meurthe-et-Moselle :
Place Stanislas à Nancy
L'Abbaye des Prémontrés à Pont-à-Mousson

A 1 HEURE :

En Moselle :
Parc archéologique européen à Bliesbruck-Reinheim
Plan incliné à Saint-Louis Artzviller

En Meuse :
Verdun et ses champs de bataille

Au Luxembourg :
Luxembourg ville

EXPOSITIONS
ÉVÉNEMENTS
ANIMATIONS
VISITES
CONFÉRENCES

MUSÉE DE LA COUR D'OR

METZ MÉTROPOLE

NOUVEAUX HORAIRES !
9H-12H30
ET 13H45-17H
TOUS LES JOURS
SAUF LE MARDI

À deux pas de la Cathédrale, découvrez 2000 ans d'histoire à travers les collections gallo-romaines, médiévales et beaux-arts.

Metz Métropole
COMMUNAUTÉ D'AGGLOMÉRATION

MUSÉE DE LA COUR D'OR
Metz Métropole

Grands Sites de Moselle
Vivre le patrimoine !

+ d'infos au **03 87 20 13 20** ou **musee.metzmetropole.fr**
Facebook/MuseeDeLaCourdOr

Graphisme : Metz Métropole - Pôle communication, mai 2016. © Photo : Studio Hussenet.

Musées

Amnéville / C1

MUSÉE DE L'ŒUVRE DE JAUMONT

Ecart Saint-Hubert - Malancourt-la-Montagne
Renseignements : Tél. 00.33.(0)3.87.53.50.41 de 8h à 9h ou répondeur.
www.jaumont.fr/patrimoine-musee.asp

Découvrez les sculptures monumentales d'Antoine DYDUCH exposées dans les 2.000 m² de l'Œuvre de Jaumont.

Plus qu'un musée d'art, l'Œuvre de Jaumont est une demeure philosophale : l'écrin de la pierre qui a été baptisée Pierre de Soleil, l'un des noms de la Pierre philosophale. Celle-ci est également désignée comme la Pierre des Artistes. Heureuse appellation !

Ouverture : de début mai à fin septembre :
- les dimanches après-midi : visites guidées par l'artiste à 15 h 30 ou sur réservation pour les groupes.
- les lundis soir : "Musée philosophique" (conférences-débats).
- les mecredis soir : concert et visite du musée.

ESPACE SIMONE

Ecart Saint-Hubert
Malancourt-la-Montagne
Renseignements : Ass. « Jaumont Pierre de Culture du Pays Lorrain »
Tél. 00.33.(0)3.87.58.76.83

Les 2000 ans de la carrière de Jaumont, des romains à nos jours, vous sont présentés : exposition sur la carrière, géologie et fossiles du site, outils anciens des métiers de la pierre, modèles réduits d'engins de carrière, Metz ville d'or, civile et militaire.

Ouverture : les premiers dimanches après-midi d'avril à octobre inclus.

Gorze / B5

MAISON DE L'HISTOIRE DE LA TERRE DE GORZE

22, rue de l'Eglise
Renseignements : Office de Tourisme
Tél. 00.33.(03).87.52.04.57

Elle est consacrée à l'histoire de la célèbre abbaye bénédictine de Gorze, l'une des abbayes où le plain-chant du Pays Messin préfigura le chant grégorien. Ce musée présente notamment des reproductions de manuscrits du XIVème siècle, deux diaporamas consacrés à l'aqueduc romain et à la vie monastique ainsi qu'une maquette de l'aqueduc.

Ouverture : d'avril à octobre du mardi au dimanche après-midi ou sur rendez-vous en dehors de cette période.
Durée : 1 h 30

Sont à découvrir : l'ancien palais abbatial (fin XVIIème siècle), l'église Saint-Etienne (XII – XIIIèmes siècles), quelques circuits pédestres balisés au cœur du Parc Naturel Régional de Lorraine avec Gorze comme point de départ.

Gravelotte / B4

MUSÉE DÉPARTEMENTAL DE LA GUERRE DE 1870 ET DE L'ANNEXION

Un site Moselle Passion du Conseil Départemental de la Moselle
11, rue de Metz
Renseignements :
Tél. 00.33.(0)3.87.33.69.40
www.mosellepassion.fr

Architecte Bruno Mader © Département de la Moselle - Vincent Doncourt

Entrez dans votre Histoire !
Visitez le seul musée entièrement consacré à 1870 et à la première annexion ! Sur les lieux mêmes des combats d'août 1870, replongez-vous dans l'histoire du conflit de 1870 et de l'annexion de l'Alsace et d'une partie de la Lorraine (Moselle) à l'Empire allemand (1871-1918). Sur un plateau de 900 m², les collections militaires, les objets de la vie quotidienne et les peintures vous apportent un regard franco-allemand sur la guerre de 1870 et ses conséquences. Dans une architecture étonnante, parcourez l'histoire européenne, nationale et régionale en vous laissant guider par de nombreux audiovisuels thématiques.
Ne manquez pas, en face du musée : la Halle du Souvenir, le monument commémoratif le plus important de la guerre de 1870.
Musée labellisé « Musée de France » par le Ministère de la Culture.
Ouverture : consulter le site www.mosellepassion.fr

Landonvillers / G4

MUSÉE D'ICÔNES ANCIENNES

Château
30, allée du château
Renseignements :
Tél. 00.33.(0)3.87.64.18.07
www.vogel-chateau.com

Le château de Landonvillers abrite le premier musée d'icônes anciennes de France. Son propriétaire, Norbert Vogel, y présente 150 œuvres originales de sa collection privée datant des années 1500 jusqu'à la révolution russe de 1917 et la destitution du dernier Tsar Nicolas II.
Visites guidées d'avril à septembre les dimanches et lundis à 14h (réservation conseillée). Pour les groupes sur rendez-vous toute l'année.
Durée : 45 mn

Metz / D4

MUSÉE DE LA COUR D'OR

2, rue du Haut Poirier
Renseignements :
Tél. 00.33.(0)3.87.20.13.20
http://musee.metzmetropole.fr

Installé dans le cœur historique de Metz depuis 1839, le Musée de La Cour d'Or - Metz Métropole retrace l'histoire de la ville et du pays messin de l'Antiquité gallo-romaine à nos jours. Le visiteur y découvre des collections pluridisciplinaires : archéologie, histoire, architecture et beaux arts.
Les thermes antiques découverts in situ en 1932 servent de cadre à la présentation de la vie quotidienne en Gaule romaine ; ils côtoient également un remarquable ensemble de stèles funéraires et d'œuvres sculptées (Victoire, colonne de Merten, Mithraeum de Sarrebourg).

Autre point fort, les collections médiévales : tombes mérovingiennes, statuaire religieuse présentée dans l'imposant Grenier de Chèvremont (ancienne réserve à grain de la ville du XVème s.), sarcophage de Louis Le Pieux, chancel de l'église Saint-Pierre-aux-Nonnains et rares plafonds au bestiaire et à décor héraldique en bois peint.
La collection de peintures offre un panorama des écoles européennes de la Renaissance au XIXème s. Elle privilégie les grands artistes originaires de Metz (F. de Nomé, Poerson, Le Prince, Maréchal), l'Ecole de Metz (XIXème s.) et l'abstraction française avec la seconde Ecole de Paris (XXème s.).
Ouverture : toute l'année (exceptés les mardis) et certains jours fériés.
Durée : 2 h

MAISON NATALE DU POÈTE PAUL VERLAINE

2, rue Haute-Pierre
Renseignements : Tél. 00.33.(0)6.34.52.22.34
www.amis-verlaine.net

Maison d'écrivain et de patrimoine littéraire consacrée à la vie et l'œuvre du célèbre poète auteur de l'Ode à Metz et de la Chanson d'automne.
Ouverture : du 1er mars au 31 décembre tous les jours sauf le lundi, visite commentée sur réservation.

Montigny-lès-Metz / D4

MUSÉE ÉMAUX ET VERRES D'ART

27, rue du Général Franiatte
Renseignements : Tél. 00.33.(0)3.87.66.93.63
www.musee-emauxverres.com

Découvrez un ensemble unique de près de 500 verreries artistiques et faïences émaillées de haut niveau, représentant la diversité de la création française de l'Art nouveau aux Arts décoratifs (Gallé, Daum, Meisenthal, Schneider, Lalique, Baccarat, Muller, Emaux de Longwy, etc.)
Ouverture : de mi-mars à octobre, du mercredi au dimanche après-midi, visites pour les groupes sur rendez-vous au 00.33.(0)6.82.40.56.67.

Sailly-Achâtel / F7

MUSÉE PAUL MANGIN

Ferme Lorraine
Rue du Lavoir
Renseignements :
Tél. 00.33.(0)3.87.57.62.09

Ce musée est tourné vers la décoration de nos toits ; une autre époque ! On y trouve des témoignages de femmes ayant travaillé dur, mais aussi des pages d'histoire gravées sur ces tuiles. Après la visite de cette exposition qui montre la richesse de nos couvertures, vous poserez un autre regard sur nos toitures.

Fermeture provisoire.

A proximité : Eglise Saint-Epvre avec sa collection de tableaux de Ludovic Duperron.

Scy-Chazelles / C4

MAISON DE ROBERT SCHUMAN

Site Moselle Passion du Conseil Départemental de la Moselle
8-12, rue Robert Schuman
Renseignements :
Tél. 00.33.(0)3.87.35.01.40
www.mosellepassion.fr

C'est à Scy-Chazelles, sur les coteaux du Pays Messin, qu'au cours d'un week-end d'avril 1950, Robert Schuman, alors Ministre des Affaires étrangères, eu l'audace de concevoir un « acte hardi » qui allait changer le cours de l'Histoire. En collaboration avec d'autres hommes d'Etats européens, ce grand visionnaire a créé les conditions d'une paix durable en Europe.

Partagez l'intimité de Robert Schuman en visitant sa maison, une demeure lorraine typique des années 1950. Découvrez les débuts de la construction européenne à travers l'espace muséographique interactif. Appréciez l'architecture de la Chapelle fortifiée Saint-Quentin du XIIème siècle, classée Monument Historique, où repose le Père de l'Europe. Enfin, laissez-vous tenter par une promenade au milieu des fleurs du « Jardin des Plantes de Chez Nous ».

Tout au long de l'année, une programmation éclectique adaptée à tous les publics vous permettra de mieux comprendre l'Europe, de découvrir Robert Schuman sous d'autres facettes et de passer d'agréables moments en famille.

Durée : 40 mn à 2 h

Ouverture : consulter le site www.mosellepassion.fr

Châteaux et hôtels particuliers

Gorze / B5

PALAIS ABBATIAL

Place du château
Renseignements à l'Office de Tourisme :
Tél. 00.33.(0)3.87.52.04.57

Somptueux bâtiment édifié entre 1696 et 1700, il offre toutes les caractéristiques du style baroque. Sont à découvrir en particulier le portail d'entrée, la cour d'honneur, les bas-reliefs des rampes d'escalier inspirés par la légende de la Toison d'or. Sont également à voir les sculptures ornant le nymphée. Le palais abbatial, déjà classé bâtiment historique en partie, est inscrit entièrement à l'inventaire supplémentaire des monuments historiques.

Ouverture de la cour d'honneur, des jardins et des ornements : tous les jours.

Landonvillers / G4

CHÂTEAU

Allée du château
Renseignements :
Tél. 00.33.(0)3.87.64.18.07
www.vogel-chateau.com

Ce château dominant le village fut entièrement modifié au début des années 1900. L'architecte allemand Bodo Ebhardt, qui avait restauré le château du Haut-Koenigsbourg en Alsace, y ajouta un donjon carré afin d'accentuer le caractère grandiose de cet édifice. Aujourd'hui, ce château abrite le premier musée d'icônes anciennes de France.

Visites guidées d'avril à septembre les dimanches et lundis à 14h (réservation conseillée). Pour les groupes sur rendez-vous toute l'année.
Durée : 45 mn

Metz / D4

HÔTELS PARTICULIERS

Renseignements : Office de Tourisme de Metz - Tél. 00.33.(0)3.87.39.00.00

Découvrez les hôtels particuliers de Metz, beaux exemples de l'architecture du Moyen-Age, de la Renaissance et de l'époque classique à travers les circuits proposés par l'Office de Tourisme de Metz.
Quelques exemples :

. 51, En Fournirue, Maison des Têtes reconstruite
. 4, Place des Charrons, Hôtel de Burtaigne XVIème s.
. 19, Rue de la Fontaine, Hôtel des Heu milieu XVème s.
. 9, Rue du Grand Cerf, Hôtel Gournay XIVème et XVIIème s.
. 9, En Nexirue, Hôtel de Gargan du XVème s. et façades Napoléon III

. 1 bis, rue des Trinitaires, Hôtel Saint Livier XIIème s.

Montigny-lès-Metz / D4

CHÂTEAU DE COURCELLES

Espace Europa-Courcelles
73, rue de Pont-à-Mousson
Renseignements :
Tél. 00.33.(0)3.87.55.74.16 ou
www.europa-courcelles.fr

Superbement restauré en respectant les caractéristiques du XVIIIème s., le château de Courcelles, situé dans un parc arboré de plus de 2 hectares, accueille des expositions de qualité et manifestations diverses.

Au programme en 2016 :
. Visite guidée les dimanches 26 juin et 18 septembre à 15h.
Sur inscription gratuite en mairie au 00.33.(0)3.87.55.74.16 ou en dehors des heures de bureau au 00.33.(0)3.87.63.82.18

Des visites de groupes peuvent être organisées de mars à octobre sur demande auprès de l'association Montigny Autrefois, 10 rue des Jardins sous la Fontaine, 57950 Montigny-lès-Metz (Tél. 00.33.(0)3.87.62.75.29 les mardis de 14h à 18h ou au 00.33.(0)3.87.63.82.18).

. Expositions 2016 :

- Du 14 mai au 3 juillet : « Constance Guisset studio » exposition de design contemporain
- Du 17 septembre au 2 octobre : Salon d'Art'mu
- Du 14 au 16 octobre : 7ème salon d'artisanat d'art « D'arts en Artisans »
- Du 22 octobre au 4 décembre : « André Forfert : sculptures et rêves »
- Du 17 décembre 2016 au 19 février 2017 : « Ronan Barrot »

Le château est ouvert au public pendant les expositions les vendredis, samedis et dimanches de 14h à 18h.

Pange / F5

CHÂTEAU DE PANGE

Renseignements : Marquis et Marquise de Pange : Tél. 00.33.(0)3.87.64.04.41 www.chateaudepange.fr

Construit en 1720 sur les ruines d'un ancien château féodal, au bord de la Nied, ce château est occupé depuis son origine par la famille du bâtisseur.

A voir, l'escalier à trois volées, sa rampe en fer forgé et son jardin aménagé dans le cadre du réseau « Jardins sans limites ».

Ouverture du château : de mai à octobre, les week-ends et jours fériés.

Les places médiévales

Metz / D4

Place Saint-Louis à arcades d'influence italienne des XIIIème-XVème siècles, qui abritait une soixantaine de changeurs.

Place Jeanne d'Arc, place Sainte Croix.

Les places classiques

Metz / D4

Place d'Armes, place de la Comédie, place Saint-Thiébault et place de France, œuvres majeures du plan d'urbanisme du XVIIIème s.

Eglises

Aube / F6

EGLISE DÉDIÉE À NOTRE-DAME DE L'ASSOMPTION

Renseignements : Tél. 00.33.(0)3.87.64.44.39

Magnifique exemple d'architecture romane avec sa tour octogonale, dont les baies géminées, cintrées en arc trilobé, sont rares en Lorraine. L'abside semi-circulaire sur plan carré rappelle le plan cistercien et la fait dater du XIIème s. A voir, la Vierge à l'Enfant du XIVème s. en pierre de Jaumont.

Ouverture : tous les dimanches après-midi sauf durant la période hivernale.

Durée : 1 h

Gorze / B5

COLLÉGIALE SAINT-ETIENNE

Renseignements : Office de Tourisme de Gorze - Tél. 00.33.(0)3.87.52.04.57

Construite du XIIème au XIIIème siècles, son architecture originale mêle à la fois le style roman (extérieur) et le style gothique (intérieur). C'est le plus ancien édifice gothique de Lorraine.

Ouverture : tous les jours. Commentaire audio.

CHAPELLE NOTRE-DAME & SAINT-THIÉBAULT

Renseignements :
Tél. 00.33.(0)3.87.52.02.28
www.centre-bethanie.org

Fondée par les moines de l'abbaye de Gorze en 1492, la chapelle Saint-Thiébault a connu un pèlerinage annuel régional jusqu'à la Seconde Guerre Mondiale. Elle a été désaffectée de 1940 à 1982, date à laquelle elle a été entièrement restaurée et rendue au culte par une communauté de l'Eglise orthodoxe.

A voir : ses fresques contemporaines de type roman, ses peintures murales russes, ses bas-reliefs en bois sculpté, ses icônes.

Ouverture : tous les jours.

Gravelotte / B4

EGLISE SAINT-LÉONARD

Renseignements : Mairie
Tél. 00.33.(0)3.87.60.92.56

Détruite une première fois en 1870, puis une seconde fois en 1944, elle a été entièrement restaurée en 1950. C'est Nicolas UNTERSTELLER, artiste lorrain qui reçu le prix de Rome en 1928, qui réalisera les vitraux.

Lessy / C4

EGLISE SAINT-GORGON

Renseignements :
Tél. 00.33.(0)3.87.60.55.42

Magnifique exemple d'église fortifiée, elle s'impose de par la massivité de son clocher-donjon carré du XIIème siècle.

La tour, le cimetière fortifié tout comme l'intérieur du sanctuaire viendront rappeler aux visiteurs un passé bien ancré dans l'histoire régionale.

Ouverture : tous les samedis et dimanches.

Malancourt-la-Montagne / B2

CRYPTE DE L'ÉGLISE SAINT-MARTIN

Renseignements : M. MARTY
Tél. 00.33.(0)3.87.53.56.97
Guide : M. WEBER
Tél. 00.33.(0)3.87.53.53.91

Pierres de sarcophages et vestiges gallo-romains, supports d'autel et colonnes de style carolingien, statue Saint-Juvin (XVème siècle), magnifique retable du XVIème siècle, habits sacerdotaux, Christ en bois polychrome du XVème siècle, statue de Saint-Roch du XVIIème siècle, Vierge républicaine du XVIIIème siècle, chemin de croix et « Piéta » peints vers 1950 par Roger Lucien DUFOUR (1918-2002) ainsi que vitraux de Joseph JANIN de l'Ecole de Nancy.

Ouverture : de mars à novembre, les après-midis, le 1er dimanche de chaque mois.

Metz / D4

CATHÉDRALE SAINT-ETIENNE

Place d'Armes
Renseignements : Œuvre de la Cathédrale - Tél. 00.33.(0)3.87.75.54.61
www.cathedrale-metz.fr

Construite du XIIIème au XVIème siècles, la cathédrale de Metz constitue l'une des plus belles églises gothiques de France. Formée par la réunion de deux églises, elle surprend par la hauteur de sa nef (42 m.), la plus haute de France après Beauvais et Amiens. Elle est aussi un hommage à l'art du vitrail à travers les âges. Ses 6.500 m² de vitraux, qui lui ont valu le nom de « Lanterne de Dieu », sont l'œuvre de grands maîtres tels Herman de Munster, Valentin Bousch, Roger Bissière, Marc Chagall et Jacques Villon.
La crypte de la cathédrale renferme l'effigie du Graoully, le fameux dragon qui terrorisait la ville. Le trésor de la cathédrale recèle des pièces remarquables telles des crosses d'Evêques en ivoire des XIIème et XIIIème siècles, l'anneau épiscopal de Saint-Arnould, des pièces d'orfèvrerie du XIIème au XIVème siècles.

Ouverture : tous les jours.

Visites guidées :
. Œuvre de la Cathédrale pour les groupes uniquement sur réservation à partir de 10 personnes - Tél. 00.33.(0)3.87.75.54.61 - Fax. 00.33.(0)3.87.76.34.75
. Office de Tourisme de Metz. Hors visites thématiques, calendrier sur www.tourisme-metz.com
Tél. 00.33.(0)3.87.39.00.00
Durée : 1 à 2 h

CHAPELLE DES TEMPLIERS

Renseignements : Arsenal
Tél. 00.33.(0)3.87.39.92.00

Construite entre 1180 et 1220. Edifice roman par ses murs, mais déjà gothique par ses voûtes d'ogives.
Ouverture : de juin à septembre, du mardi au dimanche les après-midis.

EGLISE SAINT-MAXIMIN

Construite du XIIème au XVème siècles. Vitraux de Cocteau datant de 1960.
Ouverture : tous les jours.

SAINT-PIERRE-AUX-NONNAINS

Renseignements : Arsenal
Tél. 00.33.(0)3.87.39.92.00

La construction de l'édifice remonte à la fin du IVème siècle (380).
A plan basilical, il faisait partie d'un ensemble thermal. Sa restauration terminée en 1988 a permis de conserver des éléments d'architecture romaine, gothique et militaire tout en privilégiant l'époque ottonienne.
Ouverture :
. de juin à septembre : du mardi au dimanche et les jours fériés les après-midis.
. d'octobre à juin : les samedis et dimanches après-midi.

Autres églises à découvrir

Saint-Martin XIIIème au XVIème siècles, Saint-Vincent XIIIème au XVIIIème siècles, Sainte-Ségolène XIIIème au XIXème siècles, Saint-Eucaire XIIème au XVème siècles, Notre-Dame / Saint-Clément XVII/XVIIIème siècles, Saint-Simon / Saint-Jude XVIIIème siècle, Sainte-Thérèse XXème siècle.

Montigny-lès-Metz / D4

EGLISE SAINT-JOSEPH

Place Jeanne d'Arc
Renseignements : Mairie
Tél. 00.33.(0)3.87.55.74.74

L'église Saint-Joseph a été inaugurée après trois années de travaux en juillet 1906 par Monseigneur Benzler, évêque de Metz. Elle est construite sur un plan basilical, avec trois nefs, dans le style néo-roman rhénan. La pierre utilisée est la pierre de Jaumont, comme c'est le cas pour de nombreux édifices de la région messine.
La façade de l'église est percée de trois portes dont le grand portail surmonté de la statue de Saint-Joseph, patron de l'église. Elle renferme des vestiges des anciennes églises de Montigny dont un admirable Christ en bois du XVème siècle et une statue de Saint-Privat qui se trouvaient dans l'église du même nom.
L'église est ornée d'une grande variété de fresques remarquables restaurées par la Ville en 2008 et 2011. On note également la présence importante de dragons (stalles, baldaquin, chapiteaux, transept).
Elle présente de nombreux vitraux intéressants, conçus par le maître-verrier Martin de Wiesbaden, un grand orgue mécanique installé en 1987 par François Delangue, entièrement restauré en 2005 par le maître Jean-Louis Helleringer et un orgue de chœur, construit par la célèbre firme Cavaillé-Coll en 1905.

CHAPELLE SAINT-PRIVAT

4, rue des Volontaires
Renseignements :
Service Culturel de la Ville
Tél. 00.33.(0)3.87.55.74.07
www.archeographe.net

L'église Saint-Privat est le premier lieu de culte de Montigny-lès-Metz. Sa construction remonte au VIIIème siècle. Tour à tour, lieu de sépulture, lieu de culte protestant puis catholique, elle a connu de nombreuses modifications au cours des siècles. Les vestiges, retrouvés à l'occasion de travaux dans cette rue, ont été restaurés en 2008.

Ouverture : les 17 et 18 septembre 2016 à l'occasion des Journées Européennes du Patrimoine.

Sailly-Achâtel / F7

EGLISE SAINT-EPVRE

Renseignements et ouverture à la demande en s'adressant à Mme SIMONIN en téléphonant au 00.33.(0)3.87.57.78.85 ou Mme HERBIET au 00.33.(0)6.24.60.27.96

Ensemble des XVIIIème et XIXème siècles de boiseries, toiles monumentales et statues encadrant un maître-autel à retable en bois sculpté et doré. Collection de 13 tableaux classés religieux du peintre Ludovic Duperron, peints au début du XVIIIème siècle, évoquant les mystères de la Vierge et sa glorification ainsi que la passion et la résurrection du Christ. Chemin de croix en boiserie et dessin au fusain recouvrants les murs de la nef.

Durée : 30 mn

Saint-Hubert / F2

ABBAYE CISTERCIENNE DE VILLERS-BETTNACH

Renseignements :
Tél. 00.33.(0)3.87.77.02.50

Située dans la vallée de la Canner, l'abbaye fut fondée vers 1135 par des moines cisterciens conduits par Henri de Carinthie. Cette communauté subira les vicissitudes de conflits successifs, s'en relevant à chaque fois pour s'éteindre en 1790, laissant sur place d'intéressants vestiges.

A voir le porche d'entrée dit porte Coislin et la chapelle des Humbles accessibles aux visiteurs.

Ouverture : sur réservation uniquement pour les groupes ou à l'occasion de diverses manifestations :

. Fête du pain les samedi 10 et dimanche 11 septembre 2016.
. Saveur et couleurs d'Automne les samedi 1er et dimanche 2 octobre 2016.

A proximité : la chapelle Notre-Dame de Rabas, lieu de pèlerinage depuis le XIème s.

Sillegny / D7

« LA SIXTINE DE LA SEILLE »

Renseignements : Mme PERRETTE
Tél. 00.33.(0)3.87.52.71.23
www.sixtinedelaseille.com

Edifiée à la fin du XVème s., l'église Saint-Martin est du plus haut intérêt. Elle abrite des fresques datant de 1540, entièrement nettoyées entre 2002 et 2004. Elles ont pour thème l'Ancien et le Nouveau Testament et présentent 50 tableaux : le jugement dernier, l'arbre de Jessé, Saint-Christophe, le symbole des quatre Evangélistes et des douze Apôtres, etc.

Ouverture : tous les jours.
Visite guidée le 2ème dimanche de chaque mois à 14h30.
Durée : 1 h

Vany / E3

CHAPELLE NOTRE-DAME-DE-LA-SALETTE

Renseignements : Gardien
Tél. 00.33.(0)3.87.77.06.13

Elle fut édifiée en 1868 en remplacement de la chapelle du Saint-Esprit de Villers-l'Orme (1181) devenue trop petite pour les pèlerinages.
A voir devant la chapelle, une statue personnifiant la Lorraine enchaînée.

Ouverture : tous les jours.

Eglises fortifiées

Ancy-sur-Moselle / C5
ÉGLISE NOTRE-DAME
Arry / C6
ÉGLISE SAINT-ARNOULD
Cuvry / D6
ÉGLISE SAINT-MARTIN
Fèves / C3
ÉGLISE NOTRE-DAME
Jussy / C4
ÉGLISE SAINT-HILAIRE
Lessy / C4
ÉGLISE SAINT-GORGON
Lorry-lès-Metz / C4
ÉGLISE SAINT-CLÉMENT
Lorry-Mardigny / C7
ÉGLISE SAINTE-CROIX

Malroy / D3
ÉGLISE SAINT-MAURICE
Marieulles / C6
ÉGLISE SAINT-MARTIN
Mey / E4
ÉGLISE SAINT-PIERRE
Norroy-le-Veneur / C3
ÉGLISE SAINT-PIERRE
Nouilly / E4
ÉGLISE SAINTE-AGNÈS
Pierrevillers / C2
ÉGLISE SAINT-MARTIN
Plappeville / C4
ÉGLISE SAINTE-BRIGIDE

Rezonville / B5
ÉGLISE SAINT-AUTEUR
Saulny / C3
ÉGLISE SAINT-BRICE
Scy-Chazelles / C4
ÉGLISE SAINT-QUENTIN

Sillegny / D7
ÉGLISE SAINT-MARTIN
Vaux / C5
ÉGLISE SAINT-RÉMY

A lire

« Les églises fortifiées du Pays Messin », Albert Haefeli
« Voyage en Pays Messin : Villages et églises fortifiées », Françoise Fauré-Audouy, Ed. Serpenoise

Patrimoine militaire

De nombreux éléments architecturaux témoignent du passé mouvementé du Pays Messin depuis l'époque gallo-romaine.

Gravelotte / B4
HALLE DU SOUVENIR
Cimetière militaire franco-allemand
Renseignements : Musée départemental de la Guerre de 1870 et de l'Annexion
Tél. 00.33.(0)3.87.33.69.40

Cet ensemble est situé en face du Musée départemental de la Guerre de 1870 et de l'Annexion.
La *Gedenkhalle* est le monument commémoratif le plus important dédié aux combats livrés autour de Metz en 1870. Conçue par l'architecte Hermann Albrecht et inaugurée par l'Empereur Guillaume II le 11 mai 1905, elle rend hommage aux chefs de guerre et aux soldats allemands qui y ont péris.
Son style néo-roman en a fait un symbole de l'architecture allemande en Lorraine annexée, au même titre que la gare de Metz.
La Halle a été érigée devant la plus grande nécropole des champs de bataille de Metz où reposent depuis 1873 de nombreux soldats français et allemands.

Hagondange /D2
ESPACE MÉMOIRE - ASCOMEMO
Ecole de la Ballastière
7, rue du Docteur Viville
Renseignements :
Tél. 00.33.(0)3.87.72.08.65
www.chez.com/ascomemo/

Exposition permanente et centre de documentation sur la Moselle en 1939-45 : évacuation, ligne Maginot, annexion, germanisation, expulsion, nazification, Malgré-Nous, Résistance, Déportation, Libération.
Ouverture : les mercredis matin hors vacances scolaires et les jeudis en fin d'après-midi. Possibilité de visites guidées pour les groupes sur rendez-vous. Portes ouvertes le 1er mai, les premier et dernier dimanches d'août et à l'occasion des Journées du Patrimoine.

Metz / D4
ARSENAL
3, Avenue Ney
Renseignements :
Tél. 00.33.(03).87.39.92.00

Haut lieu militaire du XIXème siècle, l'Arsenal devient en 1989 un site exceptionnel dédié à toutes les musiques, à la danse contemporaine et aux arts.
Ouverture : du mardi au dimanche après-midi. Fermé le lundi et les jours fériés.

FORT DE QUEULEU
Allée Jean Burger
Renseignements :
Tél. 00.33.(0)6.75.37.06.33
www.fort-queuleu.com

Construit à partir de 1867 pour assurer la défense de la ville de Metz, le fort de Queuleu a servi à l'implantation de plusieurs camps nazis pendant la Seconde Guerre Mondiale : un camp de prisonniers, un camp de concentration annexe du Struthof et un camp spécial d'interrogatoire de la Gestapo où les conditions d'internement étaient terribles (yeux bandés, pieds et mains liés). Ce dernier camp est visitable lors de visites guidées (durée de la visite environ 1 heure).
Ouverture : la majorité des dimanches après-midi (visites guidées régulières) ou sur rendez-vous pour des groupes.

GARE DE METZ
Place du Général de Gaulle

Construite entre 1905 et 1908 par l'architecte Kröger en style néo-roman, la richesse de son décor symbolise la puissance de l'empire germanique. Ce bâtiment très fonctionnel est adapté à des besoins stratégiques et militaires. Place du Général de Gaulle, les pavés en granit rose et les luminaires de Ph. Starck mettent en valeur l'architecture allemande du quartier impérial.

HAUTEURS DE BELLECROIX
Boulevard de Trêves

Bel exemple de fortifications édifiées par Cormontaigne entre 1736 et 1740.

PALAIS DU GOUVERNEUR
Rue de la Citadelle

Construit en 1902-1904 par les allemands en style néo-renaissance flamande.

PORTE DES ALLEMANDS
Boulevard Maginot
Renseignements : Office de Tourisme
Tél. 00.33.(0)3.87.39.00.00
www.tourisme-metz.com

Exemple unique en France de pont fortifié, édifié en 1230, la porte se présente comme un petit château. Elle constitue le point de départ d'une agréable promenade en bordure de Seille, le long des remparts du XIIIème siècle, vers le chemin des Corporations.
Visite thématique « Porte des Allemands et église Saint-Maximin » organisée par l'Office de Tourisme de Metz.

FORT DE BELLECROIX
Boulevard de Trèves
Renseignements : Mairie
Tél. 00.33.(0)800.891.891
www.metz.fr

Vauban avait de grands projets de fortification pour Metz : lui-même le disait alors « Metz défend l'Etat ». Mais c'est seulement sous Louis XV que Cormontaigne, successeur de Vauban, les a en partie réalisés, sous la direction du gouverneur militaire, le Maréchal de Belle-Isle. La double couronne du fort de Bellecroix, à l'est de Metz, qui en constituait l'une des pièces maîtresses, a été construite entre 1734 et 1740. Un belvédère aménagé le long du parcours permet une superbe vue sur la cathédrale de Metz qui se dresse au-dessus de la vieille ville.

Noisseville / E4

MONUMENT NATIONAL DU SOUVENIR FRANÇAIS ÉRIGÉ EN 1908
En bordure de la RD 954, au lieu-dit l'Amitié
Renseignements : Mairie
Tél. 00.33.(0)3.87.76.72.68 ou sur www.noisseville.fr

Monument symbolisant la résistance Française à l'Annexion entre 1871 et 1918.
C'est à Noisseville et sur le territoire des communes voisines que se déroula pendant la guerre de 1870 la bataille livrée par les troupes françaises assiégées dans Metz pour tenter une sortie. Au cours des combats acharnés et sanglants des 31 août et 1er septembre, 7.000 hommes prussiens ou français, officiers ou simples soldats sont tués ou blessés.

Suite à la défaite de Sedan, et par le traité de Francfort, l'Alsace-Lorraine est alors annexée à l'empire allemand. Au début du XXème siècle sous l'impulsion de Jean-Pierre Jean, habitant de Vallières, des fonds sont récoltés et un monument sera érigé, représentant la Lorraine en deuil au pied d'un fantassin blessé. Malgré les tracasseries du pouvoir prussien en place, l'inauguration a lieu le 4 octobre 1908 et rassemble plusieurs dizaines de milliers de personnes venues de Metz et de toute la Lorraine.

Saint-Privat-la-Montagne / B3

MONUMENTS DE LA GUERRE DE 1870

Renseignements : Mairie
Tél. 00.33.(0)3.87.53.50.40

La bataille de Gravelotte - Saint-Privat opposa, sur un front de 12 km environ, 125.000 français à 285.000 allemands. Commencée vers 11h30 à Amanvillers, elle finit vers 20h à Saint-Privat, en défaveur pour nos armes. Plus de 32.000 combattants furent mis hors de combat. Le glacis qui sépare Sainte-Marie à Saint-Privat fut nommé par le roi de Prusse « Le tombeau de sa garde ». Dès lors, l'armée du Rhin commandée par le maréchal Bazaine se réfugia sous Metz, à l'abri des fortifications. Après quelques tentatives de sorties infructueuses, elle se rendit à l'ennemi le 27 octobre suivant. Ainsi disparaissait la principale force organisée du pays. L'issue de la guerre ne faisait plus de doute.
Plusieurs nécropoles recueillent des restes mortels des combattants et de nombreux monuments ont été érigés en leur mémoire. La porte de l'ancien cimetière, aujourd'hui classée monument historique, entourant l'ancienne église incendiée, en est un exemple. Immortalisée par le peintre Alphonse de Neuville, une peinture de ce monument est au Musée d'Orsay à Paris (une copie du tableau est en mairie).
Chaque année, une commémoration de la bataille a lieu le dimanche qui suit le 18 août.

Verny / E6

GROUPE FORTIFIÉ L'AISNE

CD 913, 1 km avant Verny, suivre le fléchage
Renseignements : M. DECKER
Tél. 00.33.(0)3.87.52.76.91
www.fort-de-verny.org

Puissant ensemble fortifié au sud de Metz, composé de 6 bâtiments principaux, dont deux batteries cuirassées, une pour canons de 10 cm et l'autre pour obusiers de 15 cm, en béton et en pierre, reliés entre eux par des souterrains. Une douzaine de blocs secondaires complètent ce dispositif.
Lors de la visite, après un court rappel historique, les visiteurs découvrent les installations destinées à la défense, la manœuvre du canon de 10 cm, ainsi que des locaux de vie qui semblent spartiates mais sont équipés modernes pour l'époque (début du XXème s.).
Ouverture : le premier dimanche de mai, juin, septembre et octobre ainsi que tous les jeudis et dimanches de juillet et août.

A lire

« Les champs de bataille de 1870 », Stéphane PRZYBYLSKI – Paul FILIPPI, Ed. Serpenoise

Vestiges

Ars-sur-Moselle, Jouy-aux-Arches / C5

AQUEDUC ROMAIN

Construit par les romains pour amener l'eau de la source des Bouillons de Gorze à Divodurum, Metz Antique, cet ouvrage de 22 km de long se compose d'une partie souterraine et d'une partie aérienne. Cette dernière a été nécessaire afin de relier les deux rives de la Moselle. Des 110 piles initiales, il n'en reste plus que 17 reliées par des arches. Ces vestiges constituent un ensemble parmi les plus spectaculaires de France pour ce type d'ouvrage.

Châtel-Saint-Germain / C4

SITE MÉROVINGIEN MONT SAINT-GERMAIN

Site classé situé entre Châtel et Vernéville
Renseignements :
Tél. 00.33.(0)3.87.60.34.87

Découvrez le château féodal ou la nécropole médiévale à travers 12 panneaux explicatifs qui jalonnent les vestiges du site.
Possibilité de visiter la Maison du Patrimoine située 2, rue de Lorry en s'adressant à la bibliothèque de Châtel-Saint-Germain.

4 accès possibles à partir :
. du parking de la salle de sports,
. du parking du « Tagnon »,
. du parking du triangle en suivant la route vers Vernéville,
. du parking des tennis de la vallée de Montvaux.

A lire

« Le site archéologique du Mont Saint-Quentin » fascicule de la série des « Itinéraires du Patrimoine » en vente en librairie, en mairie et à la bibliothèque de Châtel-Saint-Germain.

Tourisme industriel

Woippy / D3

LE RÉPUBLICAIN LORRAIN

3, avenue des Deux Fontaines
Renseignements et inscriptions :
Tél. 00.33.(0)3.87.34.17.74

Visite de la rédaction, des services techniques, impression et expédition du journal.
Sur rendez-vous les mardis et vendredis après-midi et du lundi au jeudi en soirée.

Autres curiosités

Ars-sur-Moselle / C5

PORTE MORLANNE

Rue du Maréchal Foch

Dans la cour de l'ancienne maison Morlanne, on admire un portail Renaissance à colonnes corinthiennes, frises et armoiries. Etienne Pierre Morlanne (1772-1862) est connu pour avoir été chirurgien dans l'obstétrique et fondateur de la maternité de Metz.

Corny-sur-Moselle / C6

SON PATRIMOINE

La gloriette, vestige du château disparu de Corny, témoigne du passé prestigieux de la commune. Le mémorial et le parcours historique commémorent la bataille des 8, 9, 10 et 11 septembre 1944. Il rend hommage à la 5ème division d'Infanterie Américaine. Son église, très contemporaine, est l'œuvre de Georges Henri Pingusson, figure emblématique de l'architecture contemporaine.

Foville / F8

SON PATRIMOINE

A voir dans ce village typiquement lorrain, quelques croix de belle facture, un grand calvaire de style gothique flamboyant datant du XVIème s., un moulin à huile, ...

Nouilly / E4

PRESSOIR À BASCULE

Témoin du passé vigneron du village, classé Monument Historique, cet imposant pressoir à bascule, construit au Moyen Age rappelle que dans ce village s'étendait naguère le plus grand vignoble du Pays Messin.

Ouverture sur demande à la Mairie.
Tél. 00.33.(0)3.87.76.75.16

Accès : prendre la ruelle en face de l'école

Pierrevillers, Rombas / C2

TOUR DE DRINCE

Renseignements : Mairie de Pierrevillers
Tél. 00.33.(0)3.87.67.94.50 ou Syndicat d'Initiative de Rombas
Tél. 00.33.(0)3.87.67.86.30

Haute de ses 25 m., elle permet de découvrir un panorama unique sur la vallée de l'Orne et même au-delà par temps dégagé.

Accès : de Rombas par la rue de la Tour

Servigny-lès-Sainte-Barbe / E3

BEL EXEMPLE DE VILLAGE-RUE

Renseignements : Mairie
Tél. 00.33.(0)3.87.76.74.64

A voir, l'église Sainte-Catherine de style néo-roman de la fin du XIXème siècle, le cimetière militaire et son monument aux Morts surmonté d'une statue de Jeanne d'Arc, un lavoir, des calvaires, une croix en bois et un imposant monument aux Morts allemand de la guerre de 1870.

Vany / E3

CROIX DE LA LOUVE

Erigée en 1445, détruite en 1940, reconstruite en 1981.

Accès : en bordure de la RD 3

Villes fleuries « 4 fleurs » :

CONSEIL NATIONAL
Ville Fleurie
DES VILLES ET VILLAGES FLEURIS

Trois communes du Pays Messin ont été récompensées pour leur travail en matière de fleurissement en obtenant la « 4ème fleur » :

Metz / D4
A voir :

LE JARDIN BOTANIQUE

(au S.E. du centre ville, à Montigny les Metz)
Créé en 1865, il vous propose tous les jours de l'année la visite des serres tropicales, où l'on peut voir des collections de Peperomias, des orchidées et des palmiers. Le jardin fait partie du réseau « Jardins sans limites ».

L'ESPLANADE, jardin du centre ville très fleuri, largement ouvert sur la vallée et les coteaux de Moselle.

LE JARDIN DES TANNEURS, adossé à la colline Sainte Croix. Centre historique de la ville, il offre, de ses multiples terrasses, de nombreux points de vue.

LE JARDIN DES RÉGATES

Jardin romantique du début du siècle, il possède de très beaux arbres et une pièce d'eau où a lieu un spectacle gratuit de fontaines musicales (de juin à septembre, à la tombée de la nuit, les vendredis, samedis et dimanches). La ville a aménagé en réseau plus de 20 km de promenades qui, pour la plupart, suivent le bord de l'eau (rivières, canaux, lacs).

LE PARC DE LA SEILLE

D'une superficie de 20 hectares, dans le quartier de l'Amphithéâtre, à deux pas de la gare, il offre de beaux espaces de détente et propose des itinéraires de découverte des milieux naturels humides. Il a obtenu en 2012 le label « EcoJardin ».

UN ACCOMPAGNEMENT SAISONNIER de jardinières et de plantes en bacs participe à l'embellissement des places de la ville.

Montigny-lès-Metz / D5
A voir :

LE CHÂTEAU DE COURCELLES (XVIIIe S.) ET LE PARC BOISÉ

(2 ha). Maison du Pays Messin à l'entrée.

LES JARDINS CARRÉS

JARDIN DEVANT-BLORY

Véritable poumon vert urbain de 2,5 hectares.

LES ÉDIFICES RELIGIEUX ET LEURS PARTERRES :

Église Saint-Joseph (1906), temple protestant néo-gothique, église Sainte-Jeanne d'Arc (1960), chapelle Saint-Privat (VIIIème s.) restaurée.

Rombas / C2
A voir :

LE FOND SAINT MARTIN

Zone de loisirs au cœur de la forêt, à recommander à tous les amoureux de la nature ! Vous pourrez y pratiquer des activités sportives ou de découvertes.

Parcs et jardins

Augny / C5

PARC SIMON

Renseignements :
Tél. 00.33.(0)3.87.38.32.94
Plaquette du parc disponible en Mairie

Partez à la découverte de ce lieu de plus de 12 hectares qui abonde de richesses et de mystères. Vous pourrez y respirer sans modération ses parfums s'exaltant au gré de son humeur, parcourir ses allées suaves, toutes en courbes, découvrir la pièce d'eau avec son pavillon, sa passerelle voutée donnant sur une petite île qui vous évoquera les parcs anglais du XIXème siècle, sans oublier le couple de hêtres tortillards, appelé « Joli Fou ».
Ouverture : tous les jours.

Glatigny / F3

« JARDIN CAPITULAIRE » DOMAINE DES TEMPLIERS

Ferme de Béville
Renseignements : M. et Mme OHL
Tél. 00.33.(0)3.87.74.08.34 ou
00.33.(0)6.98.24.60.03

Inspiré de Villis (an 830), ce jardin a trouvé sa place dans la cour intérieure de la ferme fortifiée de Béville du XIIIème siècle. Circuit « Lorraine des jardins ».
Ouverture : du 1er mai au 1er octobre 2016 tous les jours sur rendez-vous.

Gorze / B5

JARDIN DU PALAIS ABBATIAL

Place du château
Renseignements :
Office de Tourisme de Gorze
Tél. 00.33.(0)3.87.52.04.57

Richement décoré de bas-reliefs inspirés par l'histoire de Médée, un escalier monumental relie la cour du palais abbatial aux parterres d'une vaste terrasse. Un second niveau s'orne d'un théâtre d'eau aujourd'hui asséché. Les huit niches nouvellement restaurées, qui le décorent, abritent des statues de nymphes et de fleuves.
Ouverture : d'avril à octobre du mardi au dimanche.

Laquenexy / F5

LES JARDINS FRUITIERS DE LAQUENEXY

4, rue Bourger et Perrin
Renseignements : Tél. 00.33.(0)3.87.35.01.00
www.mosellepassion.fr

Créés en 2008 au cœur de la première collection fruitière française, ils se composent d'une vingtaine d'espaces jardinés et mettent tous vos sens en éveil. De l'allée de pivoines de Chine au « potager d'un curieux », découvrez des plantes d'ici et d'ailleurs. N'oubliez pas de partir pour les terres maori et amérindienne pour découvrir d'autres cultures. Vous êtes ailleurs ... Des chaises longues vous invitent à profiter de la quiétude du lieu. Le temps d'une visite, vous vous êtes évadé ! Boutique, jardinerie et restaurant – salon de thé sur place. Label « Jardins remarquables », membre du réseau « Jardins sans Limites ».

Ouverture : consulter le site www.mosellepassion.fr

Metz / D4

PROMENADES ET JARDINS

Renseignements : Office de Tourisme de Metz - Tél. 00.33.(0)3.87.39.00.00
www.tourisme-metz.com

L'Office de Tourisme de Metz propose des visites thématiques « Les jardins dans la ville » pour individuels (selon calendrier) et pour groupes. Le city pass propose des tarifs privilégiés sur certains sites et jardins.

Pour découvrir les promenades et jardins de Metz, une des villes les plus vertes de France, 35 km de chemins piétonniers sont aménagés. A ne pas manquer :

. Le plan d'eau Saint-Symphorien avec le port de plaisance, des jeux et une belle vue sur la cathédrale.

. Le jardin de l'Esplanade, très fleuri, de style français, est situé entre l'ancien Palais des Sports et le Palais de Justice. Il offre une vue imprenable sur la vallée de la Moselle et le Mont Saint-Quentin.

. Les jardins Jean-Marie Pelt (25 ha), rue Louis Le Débonnaire, de création récente, longe la Seille et offre des espaces de nature au cœur de la ville. Belvédère, jeux pour enfants. Label « EcoJardin ».

. Le parc de l'île du Saulcy, situé face au port de plaisance et au jardin des Régates, offre au promeneur un lieu de détente ombragé et reposant aux portes de la ville.

. La carte interactive et les circuits des arbres remarquables et arbres d'avenir.

Montigny-lès-Metz / D4

JARDIN BOTANIQUE

27 ter, rue de Pont-à-Mousson
Renseignements : Service des Espaces Verts de la Ville de Metz
Tél. 00.33.(0)800.891.891
www.metz.fr (rubrique ville, puis jardins)

D'une surface de 4,4 ha et de style paysager ou « à l'anglaise », il présente des arbres remarquables tels que le cyprès chauve, l'arbre aux quarante écus ou le séquoia géant. Des serres de collection, une roseraie, des pièces d'eau et un petit train d'agrément pour enfants en font un lieu de vie et de rencontres.

Le jardin botanique fait partie du réseau « Jardins sans Limites ».

Ouverture du parc : tous les jours.

SITE DU HAUT-RHÊLE, BAPTISÉ « PRAIRIES JEAN-MARIE PELT »

Rue du Haut-Rhêle
Renseignements : Mairie
Tél. 00.33.(0)3.87.55.74.74
www.montigny-les-metz.fr

Le site du Haut-Rhêle, baptisé « Prairies Jean-Marie Pelt » au printemps 2016, comprend le jardin des découvertes destiné à l'apprentissage des enfants d'écoles maternelles et élémentaires, un verger partagé ouvert à tous, les jardins familiaux loués aux montigniens, une aire de pique-nique, et depuis peu, un éco-pâturage qui accueille deux vaches Highland Cattle.

JARDIN DEVANT-BLORY

Renseignements : Mairie
Tél. 00.33.(0)3.87.55.74.74
www.montigny-les-metz.fr

Inauguré à l'été 2010, le Jardin devant-Blory a été créé dans un esprit très naturel, presque sauvage, et respectueux de l'environnement. Ancien terrain en friche, c'est aujourd'hui un exemple de préservation de la biodiversité, au cœur d'un nouveau quartier. Véritable mosaïque végétale, le parc réunit pelouses, bassins, roseraies, vergers et arboretum qui appellent les promeneurs à des découvertes originales au détour des allées.

Ouverture : toute l'année.

Pange / F5

JARDIN DU CHÂTEAU DE PANGE

Renseignements : Marquis et Marquise de Pange - Tél. 00.33.(0)3.87.64.04.41
www.chateaudepange.fr

Situé dans le cadre exceptionnel du parc du château du XVIIIème s., ce jardin champêtre et contemporain, réalisé en 2002 par le célèbre paysagiste Louis Benech, a été aménagé dans le cadre du réseau « Jardins sans Limites ».

Ouverture : les après-midis des week-ends et jours fériés de mai à octobre.

Peltre / E5

CUEILLETTE DE PELTRE

Vincent TILLEMENT
Tél. 00.33.(0)3.87.74.32.93
www.cueillettedepeltre.fr

Fruits, légumes et fleurs en libre service, produits du terroir au magasin.

Ouverture :
. de mi avril au 31 mai du lundi au vendredi les après-midis, les week-ends et jours fériés la journée ;
. de juin au 11 novembre tous les jours.
Fermé le lundi matin.

Scy-Chazelles / C4

JARDIN DES PLANTES DE CHEZ NOUS

Maison de Robert Schuman
Site Moselle Passion du Conseil Départemental de la Moselle
8-12, rue Robert Schuman
Renseignements : Tél. 00.33.(0)3.87.35.01.40
www.mosellepassion.fr

Surplombant la vallée de la Moselle, à quelques kilomètres de Metz, le plus petit des « Jardins sans Limites » vous invite à découvrir des plantes oubliées conçues par certains des plus grands horticulteurs du début du 20ème siècle. Votre promenade vous emmènera du sous bois, particulièrement agréable lors des grandes chaleurs, au jardin potager (reconstitué comme au temps de Robert Schuman), en passant par le jardin classique.
Cet espace de verdure est l'écrin de la Maison de Robert Schuman, jardin où aimait à se ressourcer le Père de l'Europe.
Ouverture : consulter le site www.mosellepassion.fr

Semécourt / C3

PARC DE « LA BONNE FONTAINE »

Renseignements : Mairie
Tél. 00.33.(0)3.87.51.12.56

Sentiers de promenade, parcours de santé, jeux pour enfants, skate-parc, circuit VTT pour enfants et adolescents…
Ouverture : tous les jours.
Accès par la ruelle Saint-Pierremont

Sentiers ornithologiques, faune, flore

Châtel-Saint-Germain / C4

SENTIER DE DÉCOUVERTE DU VALLON DE MONTVAUX

Renseignements : Mairie
Tél. 00.33.(0)3.87.60.59.71

Départ du parc du Saulcy dans le haut du village. En parcourant ce circuit, vous découvrirez une succession de milieux naturels variés au sein desquels 315 espèces végétales ont été recensées. Un topoguide disponible en mairie permet d'approfondir l'intérêt et les richesses du circuit.

Lessy / C4

CIRCUIT « DES PIERRES, DE LA VIGNE ET DE L'EAU VIVE »

Renseignements : Mairie
Tél. 00.33.(0)3.87.60.55.42

Ce circuit retrace le passé viticole de la commune. Vous emprunterez des sentiers bordés de pierres vignottes à travers un vignoble en plein renouveau et qui bénéficie de l'appellation AOC. Les captages souterrains des sources, qui alimentaient les fontaines de Metz de 1733 à 1866, font également partie du circuit.
Accès : à la sortie du village, en direction de Scy-Chazelles

Lorry-Mardigny / C7

PELOUSES CALCAIRES

Renseignements : Mairie
Tél. 00.33.(0)3.87.69.90.08

Dominant la vallée de la Seille aux portes de l'agglomération messine, les côtes de Lorry-Mardigny présentent des pelouses calcaires exceptionnelles de par la surface qu'elles recouvrent, plus d'une centaine d'hectares et de par leurs richesses naturelles protégées. Tout au long d'un parcours de 1,5 km de long, vous pourrez y admirer outre les paysages des Côtes de Moselle et du Saulnois, les fameuses pelouses à orchidées issues de siècles de pâture.

Plappeville / C4

PELOUSES CALCAIRES

Renseignements : Mairie
Tél. 00.33.(0)3.87.30.40.75

La Taye aux Vaches
Découverte d'un ensemble de pelouses calcaires exceptionnelles par leurs richesses naturelles protégées telles que les orchidées.
Accès : route de Tignomont

ARBORETUM

Col de Lessy
Renseignements : Mairie
Tél. 00.33.(0)3.87.30.40.75

Plusieurs espèces de végétaux de la région y sont plantées.

Rombas / C2

FOND SAINT-MARTIN

Renseignements : Syndicat d'Initiative de Rombas - Tél. 00.33.(0)3.87.67.86.30

Sentier de découverte forestière, sentier de découverte et d'interprétation ornithologique réalisé en partenariat avec la Ligue pour la Protection des Oiseaux, plan d'eau, ...
Accès : autoroute A31 jusqu'à Hauconcourt, puis autoroute A4 direction Paris. Prendre la sortie Rombas puis suivre le fléchage.

Sorties ornithologiques

Hagondange / D2

LIGUE POUR LA PROTECTION DES OISEAUX DE MOSELLE

6, rue Saint-Jacques
Tél. 00.33.(0)6.73.26.73.31
http://lpo-moselle.fr

Organisation de sorties découvertes, conférences, animations et actions pour la nature.
Ouverture : le mercredi après-midi.

Metz / D4

LE PARC DU PAS DU LOUP

Renseignements : Service des Espaces Verts et du Cadre de Vie de la Mairie
Tél. 00.33.(0)800.891.891

Situé sur une vingtaine d'hectares et offrant plus de 2 km de promenades, le parc est riche d'une végétation spontanée et fleurie. Il regorge d'oiseaux sauvages de toutes espèces.
Une vingtaine de nichoirs à oiseaux ont été installés pour favoriser la nidification des mésanges, sitelles et autres.
Accès : rue du Gué, quartier Metz-Magny

Baignade en milieu naturel

Hagondange / D2

ESPACE DE LA BALLASTIÈRE

Renseignements : Office de Tourisme de Hagondange - Tél. 00.33.(0)3.87.70.35.27

Baignade aménagée (carte d'accès obligatoire disponible à l'Office de Tourisme).
Ouverture : en juillet et août.
Accès : suivre fléchage

Metz / D4

METZ PLAGE

Renseignements : Mairie de Metz, pôle animation-jeunesse
Tél. 00.33.(0)800.891.891

Baignade aménagée en été.
Ouverture : de mi-juillet à mi-août.

Woippy / D3

WOIPPY PLAGE

Renseignements : Mairie
Tél. 00.33.(0)3.87.34.63.07

Baignade aménagée chaque week-end en juin et chaque jour de juillet à août.
Accès : suivre fléchage

Chasse

Metz / D4

MAISON DE LA CHASSE ET DE LA NATURE

1, rue de la Passotte
Tél. 00.33.(0)3.87.75.82.82
www.fdc57.org
Ouverture : du mardi au vendredi.

Pêche

Metz / D4

FÉDÉRATION DE LA MOSELLE POUR LA PÊCHE ET LA PROTECTION DU MILIEU AQUATIQUE

4, rue du Moulin
Tél. 00.33.(0)3.87.62.50.08
Fax. 00.33.(0)3.87.62.86.88
www.federationpeche57.fr

A lire

«Guide de pêche» de la Fédération Française pour la Pêche et la Protection du Milieu Aquatique.

Randonnée

Metz / D4

COMITÉ DÉPARTEMENTAL DE LA FÉDÉRATION FRANÇAISE DE RANDONNÉE PÉDESTRE

Maison départementale des Sports
3, place de la Bibliothèque
Tél. 00.33.(0)6.73.22.49.26
http://moselle.ffrandonnee.fr

Le Pays Messin étonne de par la diversité de ses paysages. Son patrimoine naturel constitue une autre richesse. Terre de contrastes, il se caractérise par la juxtaposition de trois zones naturelles qui ont chacune leur identité. Les espaces boisés les plus importants sont situés sur les côtes de Moselle et dans les vallées adjacentes. A découvrir à pied, à vélo ou à VTT, de nombreux sentiers balisés vous sont proposés au départ de :

Ancy-sur-Moselle / C5

CROIX SAINT-CLÉMENT

Point info randonnée : Communauté de Communes du Val de Moselle - Place de la Gloriette - Tél. 00.33.(0)3.87.33.24.78

Nombreux sentiers balisés dont le GR5.
Accès : dans le village prendre direction Gorze par la RD 6 bis

Ars-sur-Moselle / C5
Renseignements : Mairie
Tél. 00.33.(0)3.87.60.65.70

Nombreux sentiers balisés dont le GR5. Point Info Randonnée, place de la République.

Augny / C5

SENTIER BALISÉ DU SAINT-BLAISE

Renseignements : Mairie
Tél. 00.33.(0)3.87.38.32.94

Départ du parking de la salle des fêtes – Rue du Bois Saint-Jean.

Châtel-Saint-Germain / C4

SENTIERS DE PROMENADES DE CHÂTEL ET SES ENVIRONS

Renseignements :
Tél. 00.33.(0)3.87.60.59.71

Sept circuits de promenades en boucles d'une longueur de 6 à 10 km partent du centre du village et gravissent les côtes de Châtel, Lessy, Rozérieulles ou Amanvillers.
En vente, fiches descriptives disponibles en mairie.

Dornot, Corny-sur-Moselle / C5-6

PARCOURS HISTORIQUE - LA TÊTE DE PONT DE DORNOT-CORNY, SEPTEMBRE 1944

Renseignements : Communauté de Commune du Val de Moselle
Tél. 00.33.(0)3.87.33.24.78

Ce parcours historique retrace les heures tragiques de la bataille de Dornot-Corny du 8 au 10 septembre 1944. Il est visible le long de la Moselle à Corny et en descendant le village de Dornot. Un belvédère présentant un panoramique illustré de la bataille, situé sur les hauteurs du village offre aux visiteurs une vue magnifique sur la vallée de la Moselle.

Gorze / B5

DÉPART DE NOMBREUX CIRCUITS DU CENTRE DU VILLAGE

Renseignements : Office de tourisme de Gorze - Tél. 00.33.(0)3.87.52.04.57

Gorze, Rezonville, Vionville / AB5

CHEMIN DE LA MÉMOIRE 1870

Renseignements : Communauté de Communes du Val de Moselle
Tél. 00.33.(0)3.87.33.24.78

Plus de 200.000 combattants, français et allemands, s'affrontent le 16 août 1870 lors de la bataille de Rezonville, Vionville et Mars la Tour. Le circuit « Souvenir de batailles de 1870 » praticable à pied, à vélo et à cheval, vous permet de découvrir les instants clés des combats. D'une longueur initiale de 15 km entre Gorze, Vionville et Rezonville, il vient d'être prolongé de 4 km pour rejoindre Gravelotte où vous pouvez visiter le Musée Départemental de la guerre de 1870 et de l'Annexion.

Hagondange / D2

CHEMIN DE LA SCULPTURE

Renseignements : Office de Tourisme de Hagondange
Tél. 00.33.(0)3.87.70.35.27

Autour de l'étang de la Ballastière et dans la ville, 15 sculptures sont à découvrir.

Jouy-aux-Arches / C5

PARCOURS DES ARCHES

Renseignements : Communauté de Commune du Val de Moselle
Tél. 00.33.(0)3.87.33.24.78

Répartis en 7 stations le long du pont aqueduc de Jouy-aux-Arches, 11 panneaux présentent toute l'originalité et l'histoire de l'aqueduc antique, conduisant les eaux de Gorze vers Metz sur 22 km. C'est un ouvrage unique dans le monde romain avec une double canalisation sur la partie aérienne et sans doute le pont-aqueduc parmi les plus grands à traverser un cours d'eau en Gaule romaine (1125 m).

La Maxe / D3

SENTIERS DÉCOUVERTES

Renseignements : Mairie
Tél. 00.33.(0)3.87.30.10.54

A travers ces circuits balisés découvrez les différentes exploitations agricoles et maraîchères, ainsi qu'une partie de la Moselle où l'on note la présence d'une faune et d'une flore abondantes. Départ de différents endroits du village.

Les Etangs / G3

LA PIERRE AUX ANES

25, allée des Platanes
Renseignements :
Tél. 00.33.(0)3.87.64.06.60 ou 00.33.(0)7.70.68.40.31
www.la-pierre-aux-anes.fr

Promenade en âne toute l'année sur rendez-vous.

Marly / D5

LES BORDS DE SEILLE

Départ du centre du village.

Metz / D4

CIRCUIT DES REMPARTS

Renseignements : Mairie
Tél. 00.33.(0)800.891.891
www.metz.fr

Au départ du Pont des Grilles jusqu'à la Porte des Allemands et par la colline de Bellecroix, vous pouvez emprunter ce circuit et parcourir les siècles au long de 4 km de promenade balisés et commentés, riche d'un patrimoine imposant et varié lié à la défense de la cité.

LES SENTIERS DE DEVANT-LES-PONTS

Renseignements : Mairie
Tél. 00.33.(0)800.891.891

Sur les coteaux surplombant le Chemin sous les Vignes et dans le quartier des Frières, les anciens sentiers ont été ré-ouverts. Au gré d'une promenade en famille ou lors d'une sortie plus sportive, profitez de ces paysages cachés au creux des collines. On peut y découvrir les dernières traces du vignoble jadis implanté ici, les berges verdoyantes du ruisseau de la Bonne Fontaine ainsi que des points de vue magnifiques sur le centre-ville de Metz.

Metz, Montigny-lès-Metz, Moulins-lès-Metz, Augny, Jouy-aux-Arches / D4 / C4-5

CANAL DE JOUY

Il s'agit d'un canal longeant la Moselle depuis la commune de Jouy-aux-Arches jusqu'à l'entrée de celle de Metz. C'est le rendez-vous incontournable des promeneurs, mais également des amateurs de pêche et de course à pied.

Montois-la-Montagne / B2

« LES HAUTS CHEMINS » PAR L'HAUTLOË

Renseignements : Mairie
Tél. 00.33.(0)3.82.45.14.84

Découvrez la commune à travers 3 circuits empruntant les chemins ruraux, la forêt et le parcours de santé.
Départ de la rue Jean Macé devant la salle polyvalente. Sur place panneau d'information.

Montoy-Flanville / E4

DE MONTOY À FLANVILLE

Renseignements : Mairie
Tél. 00.33.(0)3.87.76.74.10

Ce circuit vous permet de découvrir Montoy et Flanville, anciennes seigneuries du Moyen-Age réunies par Napoléon en 1812. Vous y découvrirez un patrimoine architectural riche (châteaux, maisons de maître, l'hôpital Saint-Laurent, ...) ainsi que des jardins thématiques (compagnonnage, plantes médicinales, verger, potager, ...) dans le cadre des « Jardins Secrets de Jean-Marie PELT » qui sont réalisés à Montoy-Flanville.
Un guide de randonnée permettant de découvrir ce circuit est disponible gratuitement en mairie.
Départ de la place des Cerisiers.

Peltre, Verny / E5-6

VOIE VERTE DU BOIS L'HÔPITAL

Renseignements : Communauté de Communes du Sud Messin
Tél. 00.33.(0)3.87.38.04.10
www.sudmessin.fr

Véritable lieu de calme et de sérénité pour les amoureux de la nature, le Bois de l'Hôpital constitue le poumon vert du sud de l'agglomération messine. La voie verte d'une longueur de 6,3 km, reprend le tracé d'une voie militaire utilisée durant la première guerre mondiale pour acheminer hommes et matériel dans les forts. A pied, à vélo ou à cheval, elle permet de faire une agréable promenade.

Plappeville / C4

CHEMINS DU PATRIMOINE

Renseignements et brochures disponibles en Mairie
Tél. 00.33.(0)3.87.30.40.75

Trois parcours ont été aménagés pour permettre de découvrir l'histoire de ce village pittoresque du Pays Messin :
- Entre les murs,
- A l'orée du bois,
- De source en source.

Départ du parking de l'église Sainte-Brigide.

PARCOURS DE SANTÉ

Renseignements : Mairie
Tél. 00.33.(0)3.87.30.40.75

Accès : par le col de Lessy

Rozérieulles / B4

CIRCUITS DE MÉMOIRE ET DE DÉCOUVERTE DE LA NATURE UCED RANDO

1, rue des Vignes
Renseignements et inscriptions obligatoires : Tél. 00.33.(0)6.61.85.74.77 ou 00.33.(0)3.55.80.92.38

Randonnées franco-allemandes vers le musée de Gravelotte (1870-1944) à faire à pied, en calèche, en âne porteur, à cheval ou à vélo. Visites commentées des champs de bataille (circuits de 6, 8 ou 15 km).
Permanence d'avril à octobre au tennis de Rozérieulles, les mercredis, samedis et dimanches de 11h à 13h.

Saulny / C3

SENTIERS DÉCOUVERTES

Renseignements et brochures disponibles en Mairie
Tél. 00.33.(0)3.87.32.43.80
www.saulny.fr

Quatre circuits de randonnée, allant de 4 à 10 km, vous font découvrir les charmes de la commune, de magnifiques vues sur la ville de Metz et la vallée de la Fensch ainsi qu'un ensemble de pelouses calcaires sur la côte de Saulny.

Scy-Chazelles / C4

CIRCUITS BALISÉS

Renseignements et topoguides disponibles gratuitement en Mairie
Tél. 00.33.(0)3.87.60.07.14,
au distributeur de la salle de l'Esplanade, à la bibliothèque et à la Maison de Robert Schuman.

Pour vous permettre de découvrir le patrimoine historique de Scy-Chazelles et ses alentours (Mont Saint-Quentin), cinq circuits de randonnées pédestres de 3 à 7,5 km vous sont proposés.
Départ de l'Esplanade.
Point de vue exceptionnel sur la vallée messine.

Vaux / C4

CIRCUIT DÉCOUVERTE

Renseignements et brochures disponibles en Mairie
Tél. 00.33.(0)3.87.60.08.56

En empruntant le circuit touristique de 1,5 km, vous découvrirez l'ensemble des attraits de cet ancien village de vignerons, aux rues pentues et tortueuses. On y voit de très beaux vestiges des anciennes fortifications et en particulier des portes cintrées, le grand lavoir, l'église fortifiée et son jardin conservatoire de la vigne, le château, ...
Départ du parking de la salle des fêtes.

Woippy / D3

SENTIER HISTORIQUE

Renseignements : Société d'Histoire de Woippy - Tél. 00.33.(0)3.87.31.39.94 www.shw-woippy.net

A travers un sentier balisé, vous pourrez découvrir les sites les plus intéressants du vieux Woippy : château du XIIIème s., Maison Haute du XVème s., rue de Nachy, presbytère, église, …

A lire

CARTES :

Carte au 1/25.000 IGN « Pays Messin »

Carte « Vallée de la Moselle » Club Vosgien

Carte des « Balades Nature de l'Agglomération Messine » (Metz Métropole)

Carte « Randonnée en Haut-Chemin » de Moselle Tourisme

TOPO-GUIDES :

« Le Parc Naturel Régional à Pied » (PNRL – FFR) Topo-guide « La Moselle à Pied » (Conseil Départemental de la Moselle et FFR)

La Lorraine à Pied (Conseil Régional de Lorraine et FFR)

CIRCUITS PÉDESTRES THÉMATIQUES :

« Sentier de découverte de la vallée de Montvaux » - Mairie de Châtel-Saint-Germain Tél. 00.33.(0)3.87.60.59.71

« Chemin sous les Vignes » - Mairie de Montoy-Flanville - Tél. 00.33.(0)3.87.76.74.10 - Point information place des Cerisiers

« A pied ou à vélo – Les promenades et jardins de Metz » - Pôle Espaces Verts Ville de Metz - Tél. 00.33.(0)800.891.891

« Randonnée en Val de Moselle » - Moselle Tourisme - Tél. 00.33.(0)3.87.37.57.80

PROGRAMME DES RANDONNÉES :

Calendrier des randonnées pédestres - Région Lorraine du Comité de la Fédération Française Randonnée Lorraine

Randonnée ludique

Jouy-aux-Arches, Gorze, Hayes, Norroy-le-Veneur, Gravelotte, Rezonville, Scy-Chazelles / C5 / B5 / F3 / C3 / B4 / C4

PARCOURS À ÉNIGMES

Renseignements : Moselle Tourisme Tél. 00.33.(0)3.87.37.57.80

Découvrir des trésors grâce à leurs coordonnées géographiques et un GPS.

C'est ce que vous propose Moselle Tourisme qui a semé le territoire de jeux de piste. Les excursions proposées, pédestres ou cyclistes, comptent entre 2 et 6 km.

Découvrez les feuilles de route des GPSaventures® sur ***www.moselle-tourisme.com***

Cyclo et VTT

Antilly, Argancy, Ay-sur-Moselle, Chailly-lès-Ennery, Charly-Oradour, Ennery, Fèves, Flévy, Malroy, Norroy-le-Veneur, Olgy, Plesnois, Semécourt, Trémery / D4 / D2 / E2 / C3 / D3

Renseignements : Communauté de Communes « Rives de Moselle » Tél. 00.33.(0)3.87.51.77.02 www.rivesdemoselle.fr

Sur l'axe d'itinéraires cyclables transfrontaliers, 70 km de voies vertes balisés sont proposés à travers 5 boucles :

BOUCLE 1 : 9 KM

Boucle des « Côteaux »
Ecoparc/Plesnois/Norroy-le-Veneur/sud de Fèves/Semécourt/Ecoparc

BOUCLE 2 : 7,5 KM

Boucle des « 4 Villages »
Ennery/Ay-sur-Moselle/Trémery/Flévy/Ennery

BOUCLE 3 : 7,5 KM

Boucle de la « Raverte »
Ennery/Chailly-lès-Ennery/Argancy/Ennery

BOUCLE 4 : 12 KM

Boucle de la « Bosse de Buy »
Chailly-lès-Ennery/Antilly/Charly-Oradour/Malroy/Argancy/Olgy

BOUCLE 5 : 10 KM

Boucle « Entre 3 Villes »
Argancy/Antilly/Charly-Oradour/Malroy

LIAISON « BOUCLE DES CÔTEAUX » - « BOUCLE DES 4 VILLAGES »

par Maizières-lès-Metz et Talange

LIAISON « BOUCLE DES CÔTEAUX » - « BOUCLE DE LA RAVERTE »

par Maizières-lès-Metz et Hauconcourt

LIAISON « BOUCLE DES CÔTEAUX » - « BOUCLE DE LA BOSSE DE BUY »

par Woippy et Argancy.

Courcelles-Chaussy / G4

CIRCUIT VÉLO « DEUX NIEDS »

Renseignements et brochures : Moselle Tourisme - Tél. 00.33.(0)3.87.37.57.80
Circuit téléchargeable sur www.moselle-rando.com

D'une longueur de 23,5 km, ce circuit balisé est destiné principalement au cycliste entraîné, afin de découvrir le patrimoine naturel et bâti d'un secteur rural partagé entre les pays de Nied et Messin.
Départ du temple protestant de Courcelles-Chaussy où se trouve un panneau d'information présentant l'itinéraire complet.

Hauconcourt, Argancy, La Maxe, Metz, Le Ban Saint-Martin, Longeville-les-Metz, Scy-Chazelles, Moulins-les-Metz, Jouy-aux-Arches, Corny-sur-Moselle, Novéant-sur-Moselle / D2 / D3 / E4 / D4 / C4 / C5 / C6 / B6

VÉLOROUTE CHARLES LE TÉMÉRAIRE

Renseignements : Moselle Tourisme Tél. 00.33.(0)3.87.37.57.80

La véloroute Charles le Téméraire, qui va des Flandres à la Bourgogne, traverse le Pays Messin entre Hauconcourt et Novéant-sur-Moselle. Elle est un des grands itinéraires transfrontaliers du schéma national des grands itinéraires de randonnée à vélo. Des aménagements spécifiques tels que des parkings, aires de détente, chemins d'accès piétonniers... ponctuent le tracé. Quasiment sans dénivelé, elle permet de découvrir de magnifiques paysages.

Landonvillers, Courcelles-Chaussy, Maizeroy, Pange, Laquenexy, Courcelles-sur-Nied / G4 / F5

VOIE VERTE DU PAYS DE PANGE

Renseignements : Communauté de Communes du Pays de Pange
Tél. 00.33.(0)3.87.64.10.63
www.cc-paysdepange.fr

Entre Landonvillers et Courcelles-sur-Nied, une voie piétonne et cyclable emprunte le tracé de l'ancienne voie de chemin de fer sur 12 km. Une partie de ce chemin s'inscrit dans l'itinéraire du chemin de Saint-Jacques-de-Compostelle (GR5G).

Laquenexy, Pange / F5

CIRCUIT VÉLO DES JARDINS

Renseignements et brochures : Moselle Tourisme - Tél. 00.33.(0)3.87.37.57.80
Circuit téléchargeable sur www.moselle-rando.com

Grâce à ce circuit original balisé au départ des Jardins Fruitiers de Laquenexy distants de quelques kilomètres du jardin du château de Pange, les amateurs de la petite reine et de jardins peuvent s'adonner à leurs deux passions favorites. Et pour ceux qui aiment l'effort, le circuit se prolonge vers Courcelles-Chaussy et la campagne alentour sur une distance d'environ 20 km.

Marly, Cuvry, Coin-lès-Cuvry, Pournoy-la-Chétive, Coin-sur-Seille, Pommérieux, Verny, Pournoy-la-Grasse, Peltre, Fleury, Pouilly, Metz-Magny / D5 / D6 / E4 / E5

BOUCLE DU BOIS DE L'HÔPITAL

Renseignements : Communauté de Communes du Sud Messin
Tél. 00.33.(0)3.87.38.04.10
www.sudmessin.fr

Boucle de 25 km, idéale pour la découverte en famille du sud messin entre la Seille et le Bois de l'Hôpital à faire à pied, à cheval et à vélo.

Metz / D4

CHEMIN FAISANT

Maison des Associations - COJFA
1, rue Coëtlosquet
www.chemin-faisant.asso.fr

Association de randonnée VTT pour tous et en groupe de marcheurs.

VÉLOMET'

Renseignements :
Tél. 00.33.(0)800.00.29.38
www.lemet.fr

Service de location de vélos courte et longue durée proposé par le réseau LE MET'.
Trois points de location :

. Mob d'emploi Gare - 7 place du Général de Gaulle
. Mob d'emploi Cathédrale - Rue d'Estrées
. Espace Mobilité Le MET' - 1, avenue Robert Schuman

METZ VILLE VÉLOTOURISTIQUE, forte de son réseau cyclable de 81 km, traversée par la véloroute Charles le Téméraire, offre la possibilité d'évoluer le long de la Moselle et de la Seille. De plus, la mise en place de pistes cyclables et d'itinéraires jalonnés permettent un accès facilité à tous les quartiers et assure un maillage complet de la ville et de son agglomération.

VISITES À VÉLO

Renseignements : Office de Tourisme
Tél. 00.33.(0)3.87.39.00.00
www.tourisme-metz.com

L'Office de Tourisme de Metz propose des visites à vélo d'avril à octobre.

Rombas / C2

LES BERGES DE L'ORNE

Renseignements : Communauté de Communes du Pays Orne Moselle
Tél. 00.33.(0)3.87.58.32.32

21 km ont été aménagés le long de l'Orne entre Rombas et Moineville (Meurthe-et-Moselle). Une balade étonnante pour les promeneurs, les cyclistes et les rollers au pays de la sidérurgie et des mines de fer, avec en prime quelques paysages superbes.

A lire

CARTE :

« Moselle à Vélo : véloroutes, voies vertes, circuits vélo », « VTT en Sud Messin » et « Circuit des Jardins » – Moselle Tourisme
Tél. 00.33.(0)3.87.37.57.80

Brochure « Le fil bleu de l'Orne… » - Communauté de Communes du Pays Orne Moselle - Tél. 00.33.(0)3.87.58.32.32

Aventure - Découverte

Metz / D4

PLANET AVENTURE ORGANISATION

Renseignements :
Tél. 00.33.(0)7.78.41.14.29

Découverte des sports de plein air à fortes sensations destinés à tous : raid aventure, parcours accrobranche, spéléogie, escalade, course d'orientation, séjours aventure, …

Vigy / E2

ADEPPA

Avenue Charlemagne
Renseignements :
Tél. 00.33.(0)3.87.77.92.09
Fax. 00.33.(0)3.87.77.92.12
www.adeppa.eu

Selon les saisons, de nombreuses activités en lien avec la nature et l'environnement sont proposées sur rendez-vous : balades naturalistes, promenades en calèche, découvertes éco-ludiques au jardin, courses d'orientation, randonnées pédestres, …

Centre Thermal et Touristique d'Amnéville-les-Thermes

Amnéville / C1
Renseignements : Office de Tourisme
Tél. 00.33.(0)3.87.70.10.40
www.amneville.com

Bienvenue dans le monde des loisirs. Bougez, vivez, respirez ... Le Centre Thermal et Touristique d'Amnéville-les-Thermes, situé dans 800 ha de forêt, vous offre des émotions et sensations qui riment avec exception.

CENTRE THERMAL SAINT-ELOY

Renseignements :
Tél. 00.33.(0)811.09.09.00
www.cure-amneville.com

SNOWHALL - PISTE DE SKI INDOOR

Renseignements :
Tél. 00.33.(0)3.87.15.15.15
Fax. 00.33.(0)3.87.15.15.10
www.snowhall-amneville.fr

Avec un tapis neigeux de 60 cm sur 620 m de long, 35 m de large, 90 m de dénivelé et une neige de culture reconnue de haute qualité par les professionnels, le SNOWHALL d'Amnéville-les-Thermes abrite l'unique piste de ski indoor de France. Maintenue à une température de - 3 ° C, la piste évolue en plusieurs parties permettant à tous (débutants ou confirmés) de s'adonner aux joies de la glisse.

Ouverture : toute l'année, horaires consultables sur www.snowhall-amneville.fr

Sur place, restauration traditionnelle et montagnarde au restaurant « Le chalet » avec vue sur les pistes. Pizzas au feu de bois à la pizzeria Maestro et détente au nouveau coin lounge du bar « La station » où des animations gratuites sont proposées.

Jaillissant à près de 41 °C, l'eau de la source Saint-Eloy est puisée à 900 mètres de profondeur, dans la nappe des grès du permotrias. La qualité de cette eau fortement minéralisée a permis d'obtenir au centre thermal Saint-Eloy l'agrément du ministère de la Santé pour traiter deux orientations thérapeutiques : la rhumatologie et les séquelles de traumatismes ostéo-articulaires ainsi que les affections des voies respiratoires. Si votre état de santé le justifie, les deux orientations thérapeutiques peuvent être traitées simultanément. L'eau thermale est riche en sel, calcium, magnésium et contient des oligo-éléments tels que le soufre, lithium, manganèse, cuivre, fer, zinc... Classée au 8e rang national, la station thermale d'Amnéville accueille plus de 15 000 curistes par an. Elle propose à ces derniers une gamme de soins variés, adaptés aux exigences du thermalisme moderne. Bains bouillonnants, jets, massages, applications de boues, hydroxeurs, aérosols, humages, rééducations respiratoires répartis dans trois secteurs adaptés à vos besoins : le secteur standard, le secteur hors-classe et le secteur des voies respiratoires enfants. L'efficacité de cette eau s'apprécie lors de cures médicalisées de 18 jours (prise en charge par la sécurité sociale) ou lors de séjours Santé Bien-Etre (trois jours minimum).

Ouverture : de fin février à mi décembre du lundi au samedi.

THERMAPOLIS

Avenue de l'Europe
Renseignements :
Tél. 00.33.(0)3.87.71.83.50
Fax. 00.33.(0)3.87.71.83.59
www.thermapolis.com

Véritable centre de balnéothérapie ludique et familial, Thermapolis est destiné à tous ceux qui souhaitent oublier le stress de la vie quotidienne, marier hygiène de vie et bien-être, tout en profitant des bienfaits d'une eau thermale naturellement relaxante à 35°C. Dans un cadre bucolique particulièrement propice à la détente, offrez-vous une expérience thermale unique à travers une large palette d'activités : bassins intérieurs et extérieurs, bains bouillonnants, spas, rivières lentes, buses de massage, cascades. Découvrez également la zone fitness avec ses saunas, hammams orientaux, marbres chauds, salle de repos... Enfants à partir de 4 ans.

Ouverture : tous les jours. Fermeture annuelle : voir sur le site www.thermapolis.com.

VILLA POMPÉI

Avenue de l'Europe
Centre d'appel :
Tél. 00.33.(0)8.11.09.09.00
du lundi au samedi
Fax. 00.33.(0)3.87.70.99.29
www.villapompei.com

L'agora Thermale, la Fontaine de Jouvence :
Arrêtez le temps ! Rendez-vous à la Villa Pompéi. Pénétrez dans le miroir de la Rome Antique avec sa connaissance du thermalisme et ses bienfaits relaxants. Vous êtes bien dans le temple de l'eau thermale, dédié rien que pour vous, à vos besoins de bien-être.

Vous partagerez les vertus thérapeutiques d'une eau thermale, jaillissant de la source Saint Eloy. Votre corps exprimera en vous des sensations de plaisir et de vitalité et vous vivrez avec plénitude et sérénité l'effet « Villa Pompéi ».

Dans ce complexe d'exception, vous vous laisserez glisser dans les bassins aux multiples activités que vous offre L'AGORA THERMALE, véritable Fontaine de Jouvence :

espaces intérieurs et extérieurs, hammam, saunas, douche tropicale, marbres chauds, un espace incontournable gravé à tout jamais dans vos envies.

Les soins personnalisés, la sensation d'être unique. Jouez la carte de la santé, de la beauté et du bien-être pour lutter contre le stress, se ressourcer, se sentir bien dans sa peau.

Villa Pompéi est accessible aux personnes majeures de 18 ans.

Ouverture : tous les jours. Fermeture annuelle : voir sur le site www.villapompei.com

FRANCE AVENTURES

Renseignements :
Tél. 00.33.(0)3.87.73.45.60
Fax. 00.33.(0)3.87.67.68.24
www.france-aventures.com

L'un des plus grands parcs d'aventures en Europe en plein cœur du Centre Thermal et Touristique : Doté d'une offre complète, le parc multi-activités éco nature accessible dès 4 ans propose 12 parcours et 152 ateliers dans les arbres, des chasses au trésor interactives, un Maxi-Bungee, une activité lasergame, des jeux au sol et un espace pique-nique.

France Aventures organise aussi vos événements, formules scolaires, anniversaires, enterrements de vie de célibataires, nocturnes thématisées, ...

Ouverture : de mi mars à début novembre.
Parc ouvert toute l'année pour les groupes sur réservation.

AQUARIUM IMPÉRATOR

Renseignements :
Tél. 00.33.(0)3.87.70.36.61
Fax. 00.33.(0)3.87.70.84.20
www.aquarium-amneville.com

L'aquarium d'Amnéville vous invite à un tour du monde, de la rivière à l'océan, en 61 aquariums décorés selon les habitats respectifs des animaux. Plus de 800 000 litres de bassins répartis dans 6 zones : le sous-marin, la serre tropicale, Amazonia, les poissons de nos rivières, le bassin tactile et le ballet des méduses. Le visiteur peut ainsi découvrir plusieurs milliers de poissons et invertébrés d'eau de mer et d'eau douce. Son bassin à requins de 210 000 litres, son espace détente « l'espace Zen » avec ses carpes Koïs.

Ouvert tous les jours.

k'néBowl
METZ

NOUVEAU

NOUVEAU DESIGN X 20 PISTES X 10 BILLARDS X SALLE D'ARCADE

OUVERT 7J/7

3€ LA PARTIE
LE DIMANCHE MATIN

03 87 78 61 60

ZONE KINÉPOLIS 14 avenue Paul Langevin - 57070 Saint-Julien-lès-Metz

k'néBowl
METZ

LOCATION DE CHAUSSURES COMPRISE	TARIF	PRIX PAR PARTIE PAR PERSONNE	ETUDIANTS
LUNDI MARDI & JEUDI	DE 14H00 › 20H00	4.00 €	3.00 €
	DE 20H00 › 01H00	5.00 €	4.00 €
MERCREDI	DE 14H00 › 01H00	5.00 €	4.00 €
VENDREDI et veilles de jour férié	DE 14H00 › 20H00	4.00 €	3.00 €
	DE 20H00 › 02H00	6.00 €	
SAMEDI	DE 14H00 › 20H00	5.00 €	4.00 €
	DE 20H00 › 02H00	7.00 €	
DIMANCHE MATIN	DE 10H00 › 14H00	3.00 €	
DIMANCHE et jours fériés	DE 14H00 › 20H00	6.00 €	
	DE 20H00 › MINUIT	5.00 €	

PROMO DIMANCHE DE 20H00 À MINUIT : 50€ LA PISTE EN BOWLING ILLIMITÉ À PARTIR DE 3 PERSONNES

k3

PARC ZOOLOGIQUE

1, rue du Tigre
Renseignements :
Tél. 00.33.(0)3.87.70.25.60
Fax. 00.33.(0)3.87.71.41.45
www.zoo-amneville.com

Un des plus beaux zoos d'Europe dans un véritable jardin exotique comportant la bambouseraie la plus importante au nord de la Loire. D'une superficie de 18,5 hectares, le zoo d'Amnéville accueille chaque année plus de 600.000 visiteurs. De somptueux décors visent à recréer le milieu naturel de chacune des 360 espèces présentées. Parmi 2000 animaux, citons notamment : une importante collection de fauves (dont les célèbres lions blancs et tigres blancs) ; la plaine africaine (éléphants, girafes, rhinocéros, hippopotames) ; le vivarium tropical (reptiles) ; les orangs-outangs ; une féerie d'oiseaux exotiques (spectacle de perroquets en liberté) ; un magnifique spectacle d'otaries à la fois ludique et instructif ; l'espace sud-américain « Péruvia » avec ses fourmiliers géants et sa colonie de manchots (tunnel de vision sous-marine) ; deux groupes de gorilles dans un décor époustouflant ; la petite ferme permet aux enfants d'approcher, caresser et nourrir toutes sortes d'animaux domestiques. 300 rapaces constituent une des plus grandes voleries d'Europe avec un nouveau spectacle de fauconnerie à cheval.

Le Zoo d'Amnéville présente depuis 2015 TIGERWORLD, un spectacle de fauves absolument unique au monde dans un univers fantastique de décors grandioses, de projections numériques et d'effets spéciaux ! La salle (2000 places assises) apparaît comme une immense caverne s'ouvrant sous la montagne au cœur de la jungle. Un homme évolue seul parmi les tigres, dans un univers où la poésie se mêle à la violence des éléments déchaînés. TIGERWORLD est un hommage à un des plus beaux animaux du monde, menacé de disparition ; une magnifique démonstration de dressage en douceur destinée à mettre en valeur l'animal, sa beauté et ses capacités physiques. Certaines séquences ont rarement été tentées avec des tigres, elles montrent une véritable complicité entre le dresseur et ses fauves. En avant-spectacle, un film pédagogique est diffusé sur un écran de 43 mètres. Des espaces-éducation de toute beauté sont consacrés à la biologie du tigre et à sa conservation. Un parcours-aventures permet aux enfants de partir à la recherche du préhistorique tigre à dents de sabre ! Un film explique les méthodes de dressage.

Le zoo d'Amnéville a élaboré un programme pédagogique très attrayant avec bornes interactives, fiches techniques, espaces audiovisuels, animations avec les manchots, ours polaires, hippopotames, gorilles, etc…

Il participe à 65 plans internationaux d'élevage pour espèces en danger (EEP-ESB) et consacre chaque année un budget important (plus de 2.000.000 € durant les 5 dernières années) à soutenir une vingtaine de programmes de conservation en milieux naturels. Parmi tous les zoos du monde, Amnéville est n°1 pour le soutien à la conservation du tigre.

Ouvert tous les jours, toute l'année.

SEVEN CASINO

Renseignements :
Tél. 00.33.(0)3.87.71.50.00
Fax. 00.33.(0)3.87.72.19.12
www.seven-casino.com

Un complexe de loisirs de 10.000 m² digne de Las Vegas. Le Seven Casino, c'est 354 machines à sous, 1 roulette électronique avec 35 postes, 3 tables de Black Jack, 1 Boule 2000, 3 tables de roulette Anglaise, 4 tables de Texas Hold'em Poker et 1 table de Bataille. C'est également une salle de spectacle de 600 m² accueillant des concerts et un restaurant, Le Seven Restaurant.

Ouverture : tous les jours.

SALLE DE SPECTACLES LE GALAXIE

Renseignements :
Tél. 00.33.(0)3.87.70.28.29
Fax. 00.33.(0)3.87.71.32.11
www.le-galaxie.fr

Le Galaxie Mega Hall est un espace pour tous les événements : concert de rock, tournées de chanteurs français, comédies musicales, shows magiques, orchestres symphoniques et world music, tournois sportifs, supercross indoor, cirques et ballets nationaux...

LE PADDOCK

Rue de l'Europe
Renseignements :
Tél. 00.33.(0)7.89.07.79.07
www.lepaddock-amneville.com

Le premier centre de simulation de conduite sportive de l'Est de la France.

Le Paddock, c'est le lieu de rendez-vous permanent de tous les passionnés d'automobile. Un bar de 350 m² spécialement aménagé pour vous transporter dans l'ambiance d'un vrai Paddock.

Une salle de pilotage comprenant 8 simulateurs professionnels haute fidélité de la marque Ellip6 reliés en réseau pour s'affronter entre amis. Formule 1, Rallye, GT, tout est possible !

Ouverture : du mardi au dimanche.

GOLF

Renseignements :
Tél. 00.33.(0)3.87.71.30.13
Fax. 00.33.(0)3.87.70.26.96
www.golf-amneville.org

Dessiné par Jean-Manuel Rossi, le parcours 18 trous par 71 de 5.978 mètres s'étend au cœur d'un écrin de verdure de 70 hectares agrémenté de 7 obstacles d'eau.

Initiation gratuite un dimanche sur deux.

Ouverture : tous les jours.

FITNESSIUM

Renseignements :
Tél. 00.33.(0)3.87.72.10.00
www.fitnessium.fr

C'est le centre de remise en forme et fitness club du site thermal et touristique d'Amnéville (cours collectifs, musculation, cardio-training, solarium, cabine infra rouge, espace détente...).

Ouverture : tous les jours.

PISCINE OLYMPIQUE

Renseignements :
Tél. 00.33.(0)3.87.71.11.26
www.amneville.com

3 bassins couverts dont 1 bassin olympique, 2 grands toboggans et un jardin d'eau pour les plus petits le dimanche matin. En été, accès à la plage extérieure. Cours d'aquabike à la séance.

Ouverture : du mardi au dimanche et les jours fériés.

PATINOIRE OLYMPIQUE

Renseignements :
Tél. 00.33.(0)3.87.71.11.26
www.amneville.com

Le royaume de la glisse pour tous les âges ! Sons-lumières du DJ tous les vendredis et samedis soir et dimanches après-midi. La patinoire propose aussi des évènements ponctuels et des compétitions de hockey.

Ouverture : du mardi au dimanche et les jours fériés.

ATOMIC BOWL

Renseignements :
Tél. 00.33.(0)3.87.71.53.17
Fax. 00.33.(0)3.87.71.17.43

Dans un cadre art déco, plongez dans l'univers du jeu et du sport : 20 pistes de bowling, 12 pistes de quilles, 2 salles de billard, 4 salles de squash, un espace de jeux interactifs, un espace restauration.

Ouverture : du mardi au dimanche et le lundi pendant les vacances scolaires.

GAUMONT MULTIPLEXE CINÉMA

Renseignements :
Tél. 00.33.(0)3.87.72.38.38 ou 00.33.(0)892.696.696 (0,60 € /mn)
Fax. 00.33.(0)3.87.72.38.40
www.cinemasgaumontpathe.com

Le Gaumont d'Amnéville, c'est 12 salles climatisées, 2.700 fauteuils.

Ouverture : séances tous les jours.

MINI GOLF

Renseignements :
Tél. 00.33.(0)3.87.70.10.40
Fax. 00.33.(0)3.87.70.80.99

Parcours de 18 pistes en plein air destiné à tous les âges dans un environnement agréable et boisé.
Ouverture : d'avril à septembre tous les jours durant les vacances scolaires et jours fériés.

LES PÉDALOUS FOUS

Renseignements :
Tél. 00.33.(0)7.62.05.78.90
www.pedaloufou.jimdo.com

Découvrez le centre thermal et touristique d'Amnéville-les-thermes de façon amusante à bord des pédalous fous. 16 rosalies de 2 à 8 places vous attendent pour une location à la 1/2 heure, à l'heure ou plus.
Ouverture : hors vacances scolaires les mercredis, samedis et dimanches, pendant les vacances scolaires de la zone A tous les jours.

TAVERNE DU BRASSEUR

Renseignements :
Tél. 00.33.(0)3.87.70.11.77
Fax. 00.33.(0)3.87.71.33.29

Fabrication de bière artisanale entièrement naturelle, cuisine régionale.
Ouverture : tous les jours.

LE LAC DU BOIS DE COULANGE

Renseignements : Office de Tourisme
Tél. 00.33.(0)3.87.70.10.40
www.amneville.com

Le lac d'agrément du bois de Coulange s'étend sur 3 hectares et offre un paysage apaisant où l'on peut pratiquer diverses activités sportives et de détente : promenades, course à pied, vélo, pique-nique… On peut aussi y louer des pédalos pour se promener au fil de l'eau et découvrir l'île aménagée en son centre. Chose rare : sur la berge se trouve un superbe navire grandeur nature, dont la terrasse invite à s'offrir une pause gourmande de mai à septembre.
Renseignements pour les pédalos :
Snowhall - Tél. 00.33.(0)3.87.15.15.15

Location à la 1/2 heure ou à l'heure.
Ouverture : d'avril à juin les mercredis, samedis et dimanches, en juillet et août tous les jours.

INDIAN PAWNEE RANCH

Au lac du Bois de Coulange
Renseignements :
Tél. 00.33.(0)6.76.84.12.02

Indian Poney Ranch propose des promenades à poneys pour les enfants de 2 à 12 ans accompagnés par des adultes. Bordé de barrières et ombragé, dans un cadre naturellement boisé, le circuit offre plaisir et sécurité.
Ouverture : renseignements au 00.33.(0)6.76.84.12.02

DISCOTHÈQUE THE CRAZY CLUB

Renseignements :
Tél. 00.33.(0)6.65.15.87.83

RALLYE DÉCOUVERTE D'AMNÉVILLE

Renseignements : Office de Tourisme
Tél. 00.33.(0)3.87.70.10.40

Venez découvrir votre lieu de vacances tout en vous amusant en famille ou entre amis !
Amnéville Tourisme propose un jeu sous forme de rallye, téléchargeable gratuitement sur Smartphone et tablette. Le jeu vous guidera à l'aide d'indices et d'énigmes déclinés sur plusieurs niveaux. Un brin de curiosité, un zeste de logique et vous voilà prêts à explorer le site thermal et touristique. A vos marques, prêt ? Partez, c'est à vous de jouer !
Lieu de départ du rallye : accueil principal de l'Office Municipal de Tourisme
Durée du jeu : 30 minutes minimum
Langue disponible : français
Réalisé en partenariat avec France Aventures.

Walygator Parc

Maizières-lès-Metz / D2

VOIE ROMAINE

Renseignements :
Tél. 00.33.(0)3.87.307.007
Fax. 00.33.(0)3.87.51.71.15
www.walygatorparc.com

Walygator, parc lorrain de 47 ha, est situé à 10 km de Metz et propose 60 attractions, animations et spectacles.
Chaque année des nouveautés en terme de spectacles et d'attractions dans un cadre verdoyant sont proposées. En 2016, présence de Timsilver au cinémagic.
Le parc dispose de très nombreux atouts : gare ferroviaire à seulement 200 mètres des caisses, parking, location de poussettes…
Un parc pour toute la famille où chacun s'y retrouvera pour une belle journée de rires et d'émotions !

Walygator ? Car l'abus d'amusement c'est bon pour la santé !
Ouverture : rendez-vous sur www.walygatorparc.com
Accès : en voiture autoroute A4/A31, sortie Semécourt. Suivre fléchage.

Vigy Rétro

Vigy / E2
Situé à 20 km de Metz, dans un cadre verdoyant, Vigy concentre de nombreuses activités de loisirs, qui vous permettront de passer un agréable moment en famille ou entre amis.

TRAIN TOURISTIQUE DE LA VALLÉE DE LA CANNER

1, rue de la Gare
Renseignements :
Tél. / Fax. 00.33.(0)3.87.77.97.50 ou 00.33.(0)6.04.06.03.45
www.alemftrain.fr
Entre le plateau lorrain et la belle vallée verdoyante de la Canner, laissez-vous bercer par la course lente et authentique des trains d'autrefois.
Ouverture : de mai au 1er week-end d'octobre, tous les dimanches et jours fériés (voir horaires sur www.alemftrain.fr).
Trains spéciaux sur réservation, renseignements auprès de l'association (mariages, anniversaires…).

LABYRINTHE VÉGÉTAL

Espace gare
Renseignements :
Tél. 00.33.(0)6.32.25.56.90
www.vigy-labyrinthe.com
Découvrir son chemin parmi les allées tracées dans un champ de maïs, trouver la clé des énigmes proposées à différents endroits, tel est le challenge qui vous est proposé.
Ouverture : tous les jours en juillet et août et les deux premiers week-ends de septembre.
Accueil de groupes sur réservation.

VÉLORAIL

Espace gare
Renseignements :
Tél. 00.33.(0)6.84.45.37.70
http://vigy-velorail-over-blog.fr
Une autre façon de découvrir la vallée de la Canner avec les vélorails conçus pour 4 personnes reliant Vigy à Aboncourt, soit au choix un parcours de 18 km au maximum.
Ouverture : uniquement sur réservation du 1er avril au 30 septembre.

Bowlings

Amnéville / C1
ATOMIC BOWL
Centre Thermal et Touristique
Renseignements :
Tél. 00.33.(0)3.87.71.53.17
Fax. 00.33.(0)3.87.71.17.43
www.amneville.com
20 pistes de bowling, 12 pistes de quilles, 2 salles de billard, 4 salles de squash, un espace de jeux interactifs, un espace restauration.
Ouverture : du mardi au dimanche et les lundis pendant les vacances scolaires.

Augny / C5
BOWLING DE L' ETOILE
Laser Mégazone
ZAC d'Augny
Rue Carcantin
Renseignements :
Tél. 00.33.(0)3.87.660.660
Fax. 00.33.(0)3.87.66.06.61
www.bowlingdeletoile.fr
16 pistes de bowling, bar lounge, billards, laser game, soirées karaoké et salsa.
Ouverture : ouvert toute l'année du mardi au dimanche et les lundis après-midi pendant les vacances scolaires.

Saint-Julien-lès-Metz / E4
KINÉ BOWL
14, rue Paul Langevin
Renseignements :
Tél. 00.33.(0)3.87.78.61.60

Cadre moderne et familial
20 pistes de Bowling - 12 Billards - Salle de jeu
Bar Lounge
Ouverture : tous les jours en après-midi et soirée (voir p. 43).

Centres récréatifs couverts pour enfants

Jouy-aux-Arches / C5
LES ACROBATES
Actisud Saint-Jean
Renseignements :
Tél. / Fax. 00.33.(0)3.87.57.55.09
www.lesacrobates.jimdo.com

Saint-Julien-lès-Metz / E4
PASS' PARTOO
14, avenue Paul Langevin
Renseignements :
Tél. 00.33.(0)3.87.39.96.28
www.pass-partoo.fr
Parc d'attraction pour enfants de 1 à 12 ans.

Cinémas

Amnéville / C1
GAUMONT
Centre Thermal et Touristique
Renseignements :
Tél. 00.33.(0)3.87.72.38.38 ou
00.33.(0)892.696.696 (0,60 € / mn)
Fax. 00.33.(0)3.87.72.38.40
www.amneville.com

Marly / D5
CINÉMA MARLYMAGES
39, rue de Metz
Renseignements :
Tél. 00.33.(0)3.87.63.09.36
www.marlymages.org
Ouverture toute l'année à l'exception d'août.

Metz / D4
CAMÉO ARIEL
24, rue du Palais
Renseignements :
Tél. 00.33.(0)3.87.18.99.95
www.cine-palace-cameo-metz.fr

PALACE
5/7, rue Fabert
Renseignements :
Tél. 00.33.(0)3.87.18.85.75
www.cine-palace-cameo-metz.fr

Saint-Julien-lès-Metz / E4
KINEPOLIS
10, avenue Paul Langevin
Renseignements :
Tél. 00.33.(0)3.87.75.84.50
Fax. 00.33.(0)3.87.75.84.56
www.kinepolis.com

Découverte des animaux

Amnéville / C1
AQUARIUM IMPÉRATOR
Centre Thermal et Touristique
Renseignements :
Tél. 00.33.(0)3.87.70.36.61
Fax. 00.33.(0)3.87.70.84.20
www.aquarium-amneville.com

PARC ZOOLOGIQUE
Centre Thermal et Touristique
Renseignements :
Tél. 00.33.(0)3.87.70.25.60
Fax. 00.33.(0)3.87.71.41.45
www.zoo-amneville.com

INDIAN PAWNEE RANCH
Centre Thermal et Touristique
Renseignements :
Tél. 00.33.(0)6.76.84.12.02

Les Etangs / G3
LA PIERRE AUX ANES
25, allée des Platanes
Renseignements :
Tél. 00.33.(0)3.87.64.06.60 ou 00.33.(0)7.70.68.40.31
www.la-pierre-aux-anes.fr
Promenade en âne toute l'année sur rendez-vous.

Rezonville / B5
LA FERME DE PÉGASE
88, rue de Metz
Renseignements :
Tél. / Fax. 00.33.(0)3.87.31.40.67
www.fermedepegase.com
Découverte des animaux de la ferme (sur réservation uniquement de 5 à 15 personnes).

Rozérieulles / B4
UCED RANDO CHEVAL'ÂNE
1, rue des Vignes
Renseignements :
Tél. 00.33.(0)6.61.85.74.77 ou 00.33.(0)3.55.80.92.38
Randonnées pédestres accompagnées de mules porteuses.

Equitation

Chesny / E5
ECOLE D'EQUITATION DE CHESNY
14, rue Principale
Renseignements :
Tél. / Fax. 00.33.(0)3.87.38.25.61
www.equitation-chesny.com

Cheminot / D7
HARAS DE LA VANNOUE
Longeville-lès-Cheminot
Renseignements :
Tél. 00.33.(0)7.57.51.02.34
Ouvert toute l'année.

Gravelotte / B4
ECURIE DU VERLIN
17, route de Jarny
Renseignements :
Tél. / Fax. 00.33.(0)3.87.60.73.23
www.ecurieduverlin.com
Ouvert toute l'année.

La Maxe / D3
EQUIJUMP
1, chemin de Thury
Renseignements :
Tél. 00.33.(0)6.31.28.29.40 ou 00.33.(0)6.48.39.97.62
www.equijump.ffe.com
Ouvert toute l'année.

Marange-Silvange / C2
CENTRE EQUESTRE « AU MOULIN DE LA CROIX »
Ecole Française d'Equitation
Au Moulin de la Croix
Renseignements :
Tél. 00.33.(0)3.87.80.25.70
www.ecuriemoulindelacroix.fr
Poney club, cheval club.

Metz / D4
ECOLE D'EQUITATION SEICHEPINE
Rue du Général Myollis
Renseignements :
Tél. 00.33.(0)3.87.33.28.91
www.eems.fr
Label Ecole Française d'Equitation

Moulins-lès-Metz / C4
ECURIES DE FRESCATY
129 bis, rue de Frescaty
Renseignements :
Tél. 00.33.(0)3.87.64.30.87
Ouvert toute l'année sauf en août.

Novéant-sur-Moselle / C6
CENTRE EQUESTRE DES 3 FONTAINES
Route de Gorze
Renseignements :
Tél. 00.33.(0)3.87.69.98.30 ou 00.33.(0)6.09.39.52.21
www.equitationnoveant.free.fr

Peltre / E5
ETRIER DE MOSELLE
Route de Strasbourg
Renseignements :
Tél. 00.33.(0)3.87.74.28.40
Fax. 00.33.(0)9.54.57.56.01
www.etrierdemoselle.free.fr

Pournoy-la-Grasse / E6
ESCAPADE EQUESTRE
19d, rue Principale
Renseignements :
Tél. 00.33.(0)6.61.30.11.08
www.escapade-equestre.ffe.com
Ouvert toute l'année à l'exception de 3 semaines en août et entre Noël et Nouvel An.

Rezonville / B5
LA FERME DE PÉGASE
88, route de Metz
Renseignements :
Tél. 00.33.(0)3.87.31.40.67
www.fermedepegase.com

Woippy / D3
CHEVAL BONHEUR
17, route de Norroy-le-Veneur
Renseignements :
Tél. 00.33.(0)7.86.50.94.88
Ouvert toute l'année.

ACADÉMIE DE VOLTIGE EQUESTRE
Route de Norroy-le-Veneur
Renseignements :
Tél. 00.33.(0)6.37.70.44.45
www.academievoltige.ffe.com

Golfs

Amnéville / C1
GOLF D'AMNÉVILLE
Centre Thermal et Touristique
Renseignements :
Tél. 00.33.(0)3.87.71.30.13
Fax. 00.33.(0)3.87.70.26.96
www.golf-amneville.org
18 trous - Par 71.

Cherisey / E6
EXCLUSIV GOLF DU CHÂTEAU DE CHERISEY
38, rue Principale
Renseignements :
Tél. 00.33.(0)3.87.52.70.18
www.ngf-golf.com/exclusivgolf-cherisey
18 trous - Par 72.
Parcours accessible à tous, initiations toute l'année, sur réservation.
Ouverture : tous les jours sauf entre Noël et le jour de l'an.

Marly / D5
GOLF DE LA GRANGE AUX ORMES
Rue de la Grange aux Ormes
Renseignements :
Tél. 00.33.(0)3.87.63.10.62
Fax. 00.33.(0)3.87.55.01.77
www.grange-aux-ormes.com
2 parcours : 18 trous « Bois Brulé » par 72, 9 trous « Breuil » par 31.
Practice sur eau, practice éclairé, putting green et zone de chipping.
Initiation au golf chaque dimanche.
Ouverture : tous les jours.

Metz / D4
GARDEN GOLF DE METZ-TECHNOPÔLE
3, rue Félix Savart
Renseignements :
Tél. 00.33.(0)3.87.78.71.04
Fax. 00.33.(0)3.87.78.68.98
www.ngf-golf.com/gardengolf-metz/
18 trous - Par 71.
Ouverture : tous les jours sauf du 24 décembre 2016 au 2 janvier 2017.

Kart

Augny / C5

METZ KART INDOOR

ZAC d'Augny
Renseignements :
Tél. 00.33.(0)3.87.38.40.60
Fax. 00.33.(0)3.87.38.48.19
www.mki57.fr
Ouverture : du mardi au dimanche après-midi et soirée, le lundi après-midi pendant les vacances scolaires. Possibilité d'ouverture le lundi sur réservation.

Mini-golf

Amnéville / C1

MINI GOLF

Centre Thermal et Touristique
Renseignements :
Tél. 00.33.(0)3.87.70.10.40
Fax. 00.33.(0)3.87.70.80.99

Motos, quads

Ban Saint-Martin (Le) / D4

MOSELLE MOTO CLUB

96, route de Plappeville
Renseignements :
Tél. 00.33.(0)3.87.60.12.90
http://club.quomodo.com/moselle-moto-club/

Nautisme

Amnéville / C1

LAC DU BOIS DE COULANGE ET PÉDALOS

Centre Thermal et Touristique
Renseignements : Office de Tourisme
Tél. 00.33.(0)3.87.70.10.40
www.amneville.com

Argancy / D2

BASE NAUTIQUE D'OLGY

10, rue de la Moselle
Renseignements :
Tél. 00.33.(0)6.10.04.81.02
Ecole de voile, compétition, loisirs nautiques.
Ouverture : de mars à novembre.

Longeville-lès-Metz / D4

KAYAK CLUB DE METZ

Promenade Hildegarde
Renseignements :
Tél. 00.33.(0)3.87.66.93.18
www.kayak-club-metz.fr
Ouverture : au printemps et en été tous les jours.

DÉCATHLON MODERNE LORRAIN

Rue du Stade
Renseignements :
Tél. 00.33.(0)3.87.63.83.47
www.decathlon-moderne-lorrain.com
Voile, canoë-kayak, tir à l'arc, volley, pétanque, quilles, tai-chi, ...

SKI NAUTIQUE CLUB DE METZ

512, promenade de la Goulotte
Renseignements :
Tél. 00.33.(0)6.71.22.11.99
Possibilité de pratiquer le ski nautique et le wakeboard.
Ouverture : de mai à octobre.

MOSELLE AU FIL DE L'EAU

10, rue Robert Schuman
Renseignements et réservations :
Tél. 00.33.(0)6.98.80.20.70 ou 00.33.(0)6.09.43.33.92
www.allraidsaventure.com
Promenade amicale ou familiale tous niveaux à composer à votre convenance sur le principe de la combinaison bateau/marche ou randonnée/bateau ou bateau/vélo pour des groupes de 4 à 14 personnes.
Ouverture : d'avril à octobre selon la météo.

Metz / D4
LA FLOTTILLE
1, quai des Régates
Renseignements : Tél. / Fax. 00.33.(0)3.87.36.86.71
www.bateauxmetz.com

Locations de bateaux électriques sans permis, pédal'eau, barques et terrasse d'été.
Ouverture : d'avril à octobre tous les jours.

Parachutisme

Ancy-sur-Moselle / B5
TANDEMOTION PARACHUTISME
88, rue Lemal Perrin
Renseignements :
Tél. 00.33.(0)6.58.05.33.01
www.tandemotion-parachutisme.fr
Baptêmes de l'air de saut en parachute.
Ouverture : d'avril à octobre sur réservation uniquement.

Patinoires

Amnéville / C1
PATINOIRE OLYMPIQUE
Centre Thermal et Touristique
Renseignements :
Tél. 00.33.(0)3.87.71.11.26

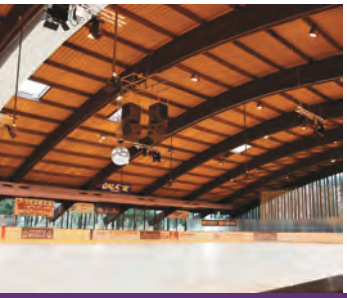

Longeville-lès-Metz / D4
PATINOIRE MESSINE
Boulevard Saint-Symphorien
Renseignements :
Tél. 00.33.(0)3.87.66.47.30
Fax. 00.33.(0)3.87.50.41.80

Piscines

Amnéville / C1
PISCINE OLYMPIQUE
Centre Thermal et Touristique
Renseignements :
Tél. 00.33.(0)3.87.71.11.26

Ars-sur-Moselle / C5
PISCINE MUNICIPALE
5, rue de la Gare
Renseignements :
Tél. 00.33.(0)3.87.60.87.33 (piscine) ou 00.33.(0)3.87.60.65.70 (mairie)

Metz / D4
PISCINE DE BELLETANCHE
33, rue de Belletanche
Renseignements :
Tél. 00.33.(0)800.891.891
www.metz.fr

PISCINE OLYMPIQUE LOTHAIRE
44, rue Lothaire
Renseignements :
Tél. 00.33.(0)800.891.891
www.metz.fr

PISCINE SQUARE DU LUXEMBOURG
Rue de la Piscine
Renseignements :
Tél. 00.33.(0)800.891.891
www.metz.fr

Montigny-lès-Metz / D4
PISCINE MUNICIPALE
19, place Pierre de Coubertin
Renseignements :
Tél. 00.33.(0)3.87.57.41.57
www.montigny-les-metz.fr

Ski

Amnéville / C1
SNOWHALL - PISTE DE SKI INDOOR
Centre Thermal et Touristique
Renseignements :
Tél. 00.33.(0)3.87.15.15.15
Fax. 00.33.(0)3.87.15.15.10
www.snowhall-amneville.fr
Restaurant : Tél. 00.33.(0)3.87.15.15.20

Tennis

De nombreux courts sont accessibles au public. Liste disponible dans les offices de tourisme et syndicats d'initiative du Pays Messin.

Tir

Augny / C5
LASER MEGAZONE
Rue Carcantin, Zac d'Augny
Renseignements :
Tél. 00.33.(0)3.87.660.660
www.laseraugny.com
Jeu de poursuite laser.
Accès et entrée par le Bowling de l'étoile.
Ouvert toute l'année sauf les lundis.

Longeville-lès-Metz / D4
DÉCATHLON MODERNE LORRAIN
Rue du Stade
Renseignements :
Tél. 00.33.(0)3.87.63.83.47
www.decathlon-moderne-lorrain.com

Saint-Julien-lès-Metz / E4
LASERMAXX
14, avenue Paul Langevin
Renseignements :
Tél. 00.33.(0)3.87.75.11.11
www.lasermaxx-metz.fr
Jeu de poursuite laser.
Ouverture : le mercredi et le dimanche après-midi, le vendredi soir, le samedi après-midi et soir, pendant les vacances scolaires tous les jours.

Verny / E6
BALL TRAP CLUB
Fort de l'Aisne
Renseignements :
Tél. 00.33.(0)3.87.52.74.97
www.balltrap-verny.fr

Zones de loisirs

Amnéville / C1

LAC DU BOIS DE COULANGE

Renseignements : Office de Tourisme
Tél. 00.33.(0)3.87.70.10.40
www.amneville.com

Véritable écrin de verdure, le lac d'agrément du Bois de Coulange s'étend sur 3 ha et vous offre un paysage reposant.
Une île a été aménagée en son centre et présente une végétation luxuriante. Sur place, possibilité de location de pédalos et de barques.

Rombas / C2

FOND SAINT-MARTIN

Renseignements : Syndicat d'Initiative de Rombas - Tél. 00.33.(0)3.87.67.38.30

Le Fond Saint-Martin à Rombas montre l'attachement de la ville à la nature et à l'environnement.
Au cœur d'une vallée forestière de 400 ha, le Fond Saint-Martin a été spécialement aménagé pour les amoureux de la nature : sentier de découverte forestière, sentier de découverte et d'interprétation ornithologique réalisé en partenariat avec la Ligue pour la Protection des Oiseaux, plan d'eau ...
De nombreuses activités y sont pratiquées, comme le VTT, la course d'orientation, la pêche sans oublier la plaine de jeux pour les enfants ou le château gonflable.
Accès : autoroute A31 jusqu'à Hauconcourt, puis autoroute A4 direction Paris. Prendre la sortie Rombas puis suivre le fléchage.
Ouverture du chalet du Syndicat d'Initiative (à l'entrée du Fond Saint-Martin) en été tous les jours les après-midis.

Woippy / D3

PARC DU PÂTIS

Renseignements : Mairie
Tél. 00.33.(0)3.87.30.70.25

Parc de 20 ha dans lequel a été aménagé un parcours botanique et zoologique. Sur place, enclos de cervidés, étang aux canards, volière, aires de jeux, plateau sportif, ...
Accès : rue de Norroy-le-Veneur, puis suivre le fléchage

Boutique

Metz / D4
GALERIE TALENTS D'ART
15, place de Chambre
Tél. 00.33.(0)3.87.75.43.61
www.talentsdart.com
Céramique, verre, mode, mosaïque, peinture, sculpture, photos, ...
Ouverture : du mercredi au samedi.

Métiers d'art : conservation et restauration du patrimoine, tradition, création

Ancy-sur-Moselle / C3
ATELIER DE POTERIE JEANNINE GUILLAUME
34, rue du Goulot
Tél. 00.33.(0)6.10.46.45.44 ou 00.33.(0)3.87.30.94.01
www.peintures-céramiques-jeannineguillaume.com
Cours particuliers ou collectifs mardi, jeudi et vendredi après-midi.
Journée de stage possible le samedi.

Ars-sur-Moselle / C5
ATELIER DE LUTHERIE REISER GUITARE GUILLAUME REISER
132 ter, rue Georges Clémenceau
Tél. 00.33.(0)3.87.60.76.63
Ouverture : sur rendez-vous.

Augny / C5
TABLEAUX MARQUETERIE D'ART CHRISTIAN LAIGNEL
8, rue du Bois Saint-Jean
Tél. 00.33.(0)3.87.38.34.28
Ouverture : sur rendez-vous.

Ban-Saint-Martin (Le) / D4
FORGERON D'ART, SCULPTEUR JEAN-LOUIS HURLIN
48a, route de Plappeville
Tél. 00.33.(0)3.87.32.56.11
www.maitresdart.com
Ouverture : sur rendez-vous.

SCULPTURE, GRAPHISME ET ART TEXTILE MICHEL LELIEVRE
48, route de Plappeville
Tél. 00.33.(0)3.87.80.26.63
Ouverture : sur rendez-vous.

Gorze / B5
TOURNAGE SUR BOIS YVES BRUN
156, rue de la Meuse
Tél. 00.33.(0)3.87.52.07.16
Ouverture : sur rendez-vous.

Lorry-lès-Metz / C4
LUTHERIE ALAIN MEYER ARTISAN
42, Grand Rue
Tél. 00.33.(0)3.87.30.33.69
Ouverture : sur rendez-vous.

MAISON AUTOUR DE LA GRAVURE
69, Grand Rue
Expositions diverses tout au long de l'année.
Renseignements : Mr Alain MEYER
Tél. 00.33.(0)3.87.30.33.69
Ouverture : sur rendez-vous.

VITRAIL D'ART, CRÉATION, RÉNOVATION ATELIERS JEAN SALMON ARTISAN
Route de Woippy
Tél. 00.33.(0)3.87.32.51.90
Fax. 00.33.(0)3.87.31.03.74
www.groupe-salmon.fr
Ouverture : du lundi au vendredi (fermés 3 semaines en août).

www.paysmessin.fr

Louvigny / D7

ATELIER DE POTERIE, BOIS ET FER
10, rue de Lorraine
Renseignements : « Les Amis du Vieux Louvigny »
Tél. 00.33.(0)3.87.69.71.24
Ouverture : les mercredis et vendredis après-midi.

Maizières-lès-Metz / D2

ARTISAN HORLOGER JOAILLIER ALEXANDRE ET PIERRE BIANCHI
Sema 2008 - Tradition
68, route de Metz
Tél. 00.33.(0)3.87.80.37.42
www.manufacturebianchi.fr
Ouverture : du mercredi au samedi.

VITRAUX D'ART ET DÉCO ADRIEN PANIEL
18, route de Hauconcourt
Tél. 00.33.(0)7.81.36.77.06
www.vitrauxdartetdeco.fr
Ouverture : sur rendez-vous.

Marly / D5

FERRONNERIE LES COMPAGNONS DE L'ART ET DU SAVOIR « FER » BRUNO JACQUEMOT
Rue de l'Aérogare
Tél. 00.33.(0)3.87.63.08.06
www.ferronnerie-57.com
Ouverture : du lundi au samedi.

Metz / D4

ART DU VITRAIL PHILIPPE TISSERAND MAÎTRE VERRIER
10 bis, rue Gambetta
Tél. 00.33.(0)3.87.36.64.63
Ouverture : du lundi au vendredi.

CANNEUR L'ATELIER BAROQUE CAROLE COMINASSI ARTISAN
19, rue Edgar Reyle
Tél. 00.33.(0)9.50.90.78.71
Ouverture : sur rendez-vous.

CERAMIQUE, POTERIE CHRISTIANE ADAM SCHNEIDER
1, rue du Pont des roches
Tél. 00.33.(0)6.62.50.17.92
www.art-ceramique-metz.fr
Ouverture : du mardi au samedi.

FERRONNERIE D'ART, CRÉATION D'ESCALIERS CONTEMPORAINS, SCULPTURE JEAN-PIERRE HUGON ARTISAN
2, rue des Chaufourniers
Tél. 00.33.(0)3.87.36.62.00
www.hugon-metal-design.com
Ouverture : sur rendez-vous.

FUSING ET PÂTE DE VERRE ANNIE MARALDI
55, rue des Trente jours
Tél. 00.33.(0)3.87.75.43.61
Ouverture : sur rendez-vous.

LUTHERIE
MICHEL FABER
ARTISAN
23, rue des Capucins
Tél. 00.33.(0)3.87.36.51.65
http://faber.violins.free.fr
Ouverture : sur rendez-vous les lundis, mercredis et vendredis.

LUTHERIE DE GUITARES ET UKULÉLÉS
MATHIEU SCHMITT
ARTISTE LUTHIER
4, rue Saint Gengoulf
Tél. 00.33.(0)6.30.99.73.59
www.mathieuschmitt.fr
Ouverture : sur rendez-vous.

RESTAURATION DE MEUBLES ANCIENS
YVES DECKER
SPÉCIALISÉ DANS LES XVIIIème ET XIXème S.
7, rue des Treize
Tél. 00.33.(0)7.81.00.14.03
Ouverture : sur rendez-vous.

RESTAURATION DE MEUBLES ET OBJETS D'ART
ATELIER DUVAL EMMANUEL
MAÎTRE ARTISAN
34, rue Mazelle
Tél. 00.33.(0)6.81.06.71.40
www.atelier-duval.com
Ouverture : sur rendez-vous.

RESTAURATION DE MEUBLE ET MARQUETERIE
CLINIQUE DU MEUBLE
SIMON MICHALSKI
MAÎTRE ÉBÉNISTE
86, rue Mazelle
Tél. 00.33.(0)3.87.74.25.70
Ouverture : du lundi au samedi (fermée en juillet).

TOURNEUR SUR BOIS
JEAN-PIERRE RIQUET
14, allée de la Forêt
La Grange aux Bois
Renseignements :
Tél. 00.33.(0)3.55.80.38.72
www.audeladesarbres.com
Ouverture : sur rendez-vous.

VERNISSEUR, LAQUEUR, DÉCORATEUR, RESTAURATEUR
LA MANUFACTURE DES MATIÈRES
GILLES FEYER
5, rue Dreyfus Dupont
Renseignements :
Tél. 00.33.(0)6.09.99.13.04
www.manufacture-des-matieres.fr
Ouverture : sur rendez-vous.

VERRIER AU CHALUMEAU
ATELIER TECHLAB
FRÉDÉRIC DEMOISSON
4c, la Tannerie
Tél. 00.33.(0)6.89.49.34.77
Ouverture : du lundi au vendredi sur rendez-vous.

Montigny-lès-Metz / D4
DOREUR SUR BOIS ET RESTAURATION DE TABLEAUX
ACANTHE ET OR
SYLVIE SCHIED
13, rue Saint Ladre
Tél. 00.33.(0)3.87.18.94.51 ou 00.33.(0)6.14.42.59.19
Ouverture : sur rendez-vous.

PEINTURE, SCULPTURE, DESSIN
ATELIER D'ART CINALLI
Natalia CINALLI
13, rue des Couvents
Renseignements :
Tél. 00.33.(0)3.87.78.24.06 ou 00.33.(0)6.31.23.47.86
www.cinalli.fr
Ouverture : sur rendez-vous.

Moulins-lès-Metz / C4
POTERIE VIVETERRE CÉRAMIQUES
VIVIANE REDIVO
32, rue de la Gare
Tél. 00.33.(0)6.83.80.16.98

Novéant-sur-Moselle / C6
RESTAURATION DE CÉRAMIQUES ANCIENNES SPÉCIALISÉE EN ÉMAUX DE LONGWY, PORCELAINE, TERRE CUITE,...
ASTRID MEYER ARTISAN
17, rue des Alliés
Tél. 00.33.(0)3.87.52.99.30
www.restauration-emaux-de-longwy.com
Ouverture : sur rendez-vous.

www.paysmessin.fr

Peltre / E5
TABLEAUX MARQUETERIE D'ART
GÉRARD RICATTE
2, rue de la Horgne
Tél. 00.33.(0)3.87.74.52.36
Ouverture : sur rendez-vous.

Rombas / C2
SCULPTURES, RAKU, CÉRAMIQUES, BIJOUX
L'ATELIER BÉA
BÉATRICE RAGAZZO-SCHAACK
11, rue Raymond Mondon
Tél. 00.33.(0)3.87.67.03.33
Ouverture : sur rendez-vous.

Rozérieulles / C4
PEINTRE CÉRAMISTE
GALERIE DE L'ATELIER
CHRISTINE KOPPE – SCHLEEF ET PIERRE KOPPE
5, rue des Fraises
Tél. 00.33.(0)3.87.60.45.12
Ouverture : sur rendez-vous.

Saint-Julien-lès-Metz / E4
SCULPTURE, PEINTURE, BIJOUX, LUMINAIRE
ATELIER LE PORTAIL BLEU
MARITÉ BRASTER
13, rue de la Moselle
Tél. 00.33.(0)6.30.61.29.42
www.braster.fr
Ouverture : sur rendez-vous.

Saint-Privat-la-Montagne / B3
RAKU
SOPHIE REATO
8 bis, rue Robert Schuman
Tél. 00.33.(0)3.87.53.36.82 ou 00.33.(0)6.86.43.99.15
www.leschatsdesophie.fr
Ouverture : sur rendez-vous.

Sainte-Barbe / F3
BIJOUX FANTAISIE
CHRISTELLE CRÉATIONS – BIJOUX « NOUVELLE VIE »
CHRISTELLE LEFEVRE ARTISAN
23b, rue Brondex
Tél. 00.33.(0)6.13.76.27.49
Ouverture de l'atelier boutique sur rendez-vous.

Sanry-sur-Nied / F5
FABRICATION DE SANTONS
MICHEL FICI
66, rue Principale
Tél. 00.33.(0)3.87.38.12.92 ou 00.33.(0)6.78.73.39.73
Visite sur rendez-vous de mai à octobre.

Talange / D2
RESTAURATION DE TABLEAUX
DELPHINE DOLLEZ
94, Grand Rue
Tél. 00.33.(0)6.85.52.87.31
www.delphinedollez.wix.com/delphinedollez
Ouverture : sur rendez-vous.

Vionville / A5
CRÉATION ET RESTAURATION D'OURS ET DE POUPÉES, PEINTURE, BIJOUX, LIVRES POUR ENFANTS...
EGRISELLE MARINE WENDLING ARTISAN
5, rue de Paris
Tél. / Fax : 00.33.(0)3.87.31.40.28
www.egriselle.fr
Ouverture : sur rendez-vous.

Antiquités, brocantes

Cheminot / D7
ANTIQUITÉS CHRISTINE BERNARD
16, rue Charlemagne
Tél. 00.33.(0)3.87.69.71.55 ou 00.33.(0)6.08.63.20.02
Ouverture : sur rendez-vous.

Metz / D4
ANTIQUITÉS BERNARD
1, rue Gambetta
Tél. 00.33.(0)6.75.69.90.15 ou 00.33.(0)6.08.63.20.02
Ouverture : du mardi au samedi après-midi.

ANTIQUITÉS MARTINE BARBIER
1, rue Gambetta
Tél. 00.33.(0)6.11.32.88.71 ou 00.33.(0)3.87.36.62.30
Ouverture : du mardi au samedi après-midi.

ANTIQUITÉS PIERRE BECQ
5, rue Gambetta
Tél. 00.33.(0)3.87.63.61.61
http://pierrebecq.free.fr
Ouverture : du mardi au samedi après-midi.

AU BON VIEUX DENIS CHARPENTIER
1 bis, rue du Champé
Tél. 00.33.(0)3.87.74.03.49 ou 00.33.(0)6.80.42.90.46
Ouverture : du mercredi au samedi après-midi et sur rendez-vous.

AU BRIC À BRAC
22, rue des Jardins
Tél. 00.33.(0)6.08.62.35.40
Ouverture : du mardi au samedi.

CHOSES ET AUTRES FRANÇOISE BURKATZKI
10, rue de la Petite Boucherie
Tél. 00.33.(0)3.87.76.07.97
Ouverture : du mercredi au samedi après-midi et sur rendez-vous.

HÔTEL DES VENTES
3, rue Mangin
Tél. 00.33.(0)3.87.68.32.13

HÔTEL DES VENTES DE METZ
43, rue du Pont des Loges
Tél. 00.33.(0)3.87.36.68.53
www.hoteldesventesdemetz.fr

LA GIRANDOLE
1 bis, rue de la Paix
Tél. 00.33.(0)3.87.74.05.50 ou 00.33.(0)6.80.63.56.31
Ouverture : du mardi au samedi après-midi. Fermé en juillet et août.

LA TOUR CAMOUFLE MEUBLES D'ÉPOQUE ET BIJOUX ANCIENS
12, rue Gambetta
Tél. 00.33.(0)3.87.66.31.50 ou 00.33.(0)6.08.33.41.44
Ouverture : du mardi au vendredi après-midi et le samedi.

Sainte-Ruffine / C4
CHRISTIANE AMIAUX SPÉCIALISÉE EN POUPÉES ANCIENNES
19, Grand'Rue
Tél. 00.33.(0)3.87.60.00.18
Ouverture : sur rendez-vous.

Solgne / F7
ANTIQUITÉ AU CHIABOUT
ZA Cheval Blanc
Tél. 00.33.(0)3.87.57.73.52 ou 00.33.(0)6.70.92.74.61
Ouverture : sur rendez-vous.

Marchés aux puces, brocantes

Pour connaître le programme des marchés aux puces et brocantes en Pays Messin, contacter la Maison du Pays Messin
Tél. 00.33.(0)3.87.56.83.63
Un calendrier couvrant la période de mai à octobre 2016 est disponible sur simple demande. Retrouvez également toutes les informations de l'année sur www.paysmessin.fr rubrique « Agenda ».

Centre d'art et de culture

Metz / D4

CENTRE POMPIDOU-METZ

1, Parvis des droits de l'Homme
Tél. 00.33.(0)3.87.15.39.39
www.centrepompidou-metz.fr

Pour réserver vos billets :
Sur le site internet : www.centrepompidou-metz.fr/billetterie
Par mail : reservation@centrepompidou-metz.fr
Par téléphone : Tél. 00.33.(0)3.87.15.17.17

Le Centre Pompidou-Metz représente la première décentralisation d'une grande institution culturelle nationale, le Centre Pompidou. Il réalise des expositions temporaires de niveau international bénéficiant de prêts de la célèbre collection du Centre Pompidou, Musée national d'art moderne, qui représente avec plus de 100.000 œuvres la plus importante collection d'art moderne et contemporain en Europe et la deuxième au monde.

Il est à la fois le plus grand espace d'expositions temporaires en France et un lieu de vie rythmé par une programmation culturelle innovante et dynamique. Des arts plastiques à l'architecture, en passant par le design et la vidéo, tous les champs de création sont présentés. Le Centre Pompidou-Metz est rythmé par une programmation variée de spectacles, de danse, de théâtre, de concerts, de projections de films, de conférences, d'ateliers et de spectacles jeunes publics.

En 2016 au Centre Pompidou-Metz :

« SUBLIME »
LES TREMBLEMENTS DU MONDE

Jusqu' au 5 septembre 2016
Galerie 1

L'exposition interroge la complexité de notre relation à la nature et le sentiment ambivalent d'attraction et de répulsion, de fascination et de terreur, éprouvé face aux manifestations déchaînées des éléments. À l'heure des désastres écologiques, des bouleversements climatiques et des discours alarmistes, elle propose de relire les sources de cette fascination depuis le cœur du XVIIIe siècle jusqu'à nos jours.

« TADASHI KAWAMATA »
UNDER THE WATER · METZ

Jusqu' au 15 août 2016
Forum et Galerie 2

En résonnance avec l'exposition Sublime, l'artiste japonais Tadashi Kawamata réactive l'une de ses œuvres magistrales, Under the Water, à l'échelle d'une des galeries du Centre Pompidou-Metz. Figure saisissante et mortifère d'un tsunami, l'installation se présente comme une immense vague constituée de morceaux de bois de récupération. Cette œuvre trouve un écho dans le Forum avec une vague scélérate magistrale conçue spécialement pour le Centre Pompidou-Metz.

« MUSICIRCUS »

Jusqu' au 17 juillet 2017
Grande Nef

Au printemps, une quarantaine de chefs-d'œuvre issus de la collection du Centre Pompidou, Musée national d'art moderne, succède à l'exposition Phares et propose une nouvelle traversée de l'histoire de l'art moderne et contemporain. Intitulée Musicircus, en référence à l'œuvre collective de John Cage créée en 1967, l'exposition explore les liens féconds entre la musique et les arts visuels.

« ENTRE DEUX HORIZONS »
VISAGES FRANÇAIS ET ALLEMANDS DE L'ART MODERNE À TRAVERS LA COLLECTION DU SAARLANDMUSEUM

Jusqu' au 9 janvier 2017
Galerie 3

Dans un esprit résolument européen, l'exposition propose un parcours faisant dialoguer, depuis l'impressionnisme, les artistes allemands et français, témoignant des liens étroits qui unissent ces deux pays et de l'esprit transfrontalier qui a présidé à la création de ces œuvres. D'Auguste Renoir à Max Liebermann, d'André Derain à Ernst Ludwig Kirchner, de Georges Braque à Emil Nolde en passant par Picasso, De Chirico, Max Ernst, Serge Poliakoff et Hans Hartung, l'exposition raconte aussi, à travers le regard des artistes, cent ans d'une histoire partagée.

« OSKAR SCHLEMMER »
L'HOMME QUI DANSE

Du 28 septembre 2016 au 30 janvier 2017
Galerie 2

A la rentrée 2016, une exposition monographique est consacrée à une figure majeure du Bauhaus, l'artiste et chorégraphe allemand Oskar Schlemmer (1888-1943) qui révolutionna l'art de la danse et de la performance, en plaçant l'étude du corps en mouvement dans l'espace au centre de sa réflexion. Oskar Schlemmer. L'homme qui danse permettra de prendre la mesure de l'œuvre de cet artiste et rendra sensible l'importance du Bauhaus comme terrain essentiel d'expérimentation performative et chorégraphique.

« UN MUSÉE IMAGINÉ »

Du 21 octobre 2016 au 27 mars 2017
Galerie 1

Dans le contexte récent de censure et de tentative de destruction de l'art et de la culture, qui constitue un arrière-plan fictif à l'exposition, ce grand projet participatif s'inspire de dystopies de science-fiction telles que la nouvelle Fahrenheit 451 de Ray Bradbury. Un musée imaginé envisage une situation dans laquelle les œuvres d'art seraient menacées de disparition. Les publics seront alors invités à les préserver à travers leur mémoire et expérience, et à concevoir leur propre « musée imaginé ». Cette exposition est présentée en partenariat avec la Tate Liverpool et le MMK Frankfurt.

Ouverture au public : tous les jours sauf le mardi et le 1er mai.
A 2 mn à pied de la gare de Metz Ville. A 10 mn à pied du centre historique de Metz.

Lieux d'espaces contemporains

Metz / D4

ARSENAL GALERIE D'EXPOSITION ET BOUTIQUE

3, avenue Ney
Tél. 33.(0)3.87.39.92.00
www.arsenal-metz.fr
Ouverture : du mardi au dimanche après-midi, à l'exception des jours fériés.
Entrée libre.

CARREFOUR DES ARTS GALERIE D'EXPOSITION

3, rue des Trinitaires
Tél. 00.33.(0)3.87.75.07.26
www.carrefour-metz.asso.fr
Ouverture : toute l'année.

CRIDART GALERIE D'ART

1, rue d'Enfer
Tél. 00.33.(0)3.72.13.04.72
www.cridart.com
Ouverture : du mardi au vendredi après-midi et le samedi.

FAUX MOUVEMENT CENTRE D'ART CONTEMPORAIN

4, rue du Change
Tél. 00.33.(0)3.87.37.38.29
www.faux-mouvement.com
Ouverture : du mercredi au dimanche après-midi et sur rendez-vous sauf jours fériés.
Entrée libre, visites accompagnées.

49 NORD 6 EST FONDS RÉGIONAL D'ART CONTEMPORAIN DE LORRAINE

1 bis, rue des Trinitaires
Tél. 00.33.(0)3.87.74.20.02
www.fraclorraine.org
Ouverture : du mardi au vendredi après-midi et les samedis et dimanches.
Entrée libre pour les expositions.
Visites guidées gratuites des expositions les samedis et dimanches à 17h.

L'ATELIER

27, rue Mazelle
Tél. 00.33.(0)6.62.26.05.34
Ouverture : du lundi au samedi.

LA BOTTEGA GALERIE D'ART – ATELIER DE GRAVURE

20, rue Taison
Tél. 00.33.(0)6.13.12.41.36
Ouverture : du mardi au samedi.

LA CONSERVERIE GALERIE D'ART ET CONSERVATOIRE NATIONAL DE L'ALBUM DE FAMILLE

8, rue de la Petite Boucherie
Tél. 00.33.(0)9.51.63.66.07
Ouverture : du mercredi au samedi après-midi et le samedi matin.

MODULAB ATELIER, GALERIE D'ART

28, rue Mazelle
Tél. 00.33.(0)6.76.95.44.09
www.modulab.fr
Ouverture : du jeudi au samedi après-midi et sur rendez-vous.

NEUMANN
GALERIE D'ART
25, rue des Allemands
Tél. 00.33.(0)3.87.76.23.35
Ouverture : du mardi au samedi.

OCTAVE COWBELL
ESPACE D'EXPOSITION
5, rue des Parmentiers
Tél. 00.33.(0)6.61.62.27.79
www.octavecowbell.fr
Ouverture : du jeudi au samedi après-midi et sur rendez-vous.

RAYMOND BANAS
GALERIE D'ART
Maison de la Culture et des Loisirs
36, rue Saint Marcel
Tél. 00.33.(0)3.87.32.53.24
www.mclmetz.fr
Ouverture : de septembre à mi-juillet.

TALENTS D'ART
GALERIE D'EXPOSITION
15, place de Chambre
Tél. 00.33.(0)3.87.75.43.61
Ouverture : du mercredi au samedi.

Olgy-Argancy / D3
GALERIE 125
ALEXANDRE PAULUS
20, rue des Roseaux
Renseignements :
Tél : 00.33.(0)3.87.73.30.94
ou 00.33.(0)6.11.81.07.98
www.galerie125.fr
Spécialisée dans les artistes figuratifs et contemporains régionaux et nationaux (Bernard Buffet, Camille Hilaire, Louis Toffoli, Claude Weisbuch, ...), la galerie dispose de l'une des plus grandes collections de l'est de la France, avec plus de 3.000 œuvres proposées à la vente, sous forme de lithographies, dessins, huiles sur toiles, sculptures, ...
Ouverture : tous les jours sur rendez-vous.

Salles de spectacles

Amnéville / C1

GALAXIE MEGA HALL

Centre thermal et touristique
Tél. 00.33.(0)3.87.70.28.29
www.le-galaxie.fr

Une des plus grandes salles de spectacles de France ! Le Galaxie Mega Hall accueille toute sorte d'événements : concerts de rock, tournées de chanteurs, comédies musicales, shows magiques…

Marly / D5

NEC (NOUVEL ESPACE CULTUREL)

1, avenue Long Prey
Renseignements et programme :
Tél. 00.33.(0)3.87.63.23.38
www.lenecmarly.fr

Ouverture : toute l'année.

Metz / D4

ARSENAL

3, avenue Ney
Renseignements et programme :
Tél. 00.33.(0)3.87.74.16.16
www.arsenal-metz.fr

En 1989, Ricardo Bofill réinvente l'Arsenal. Depuis son ouverture, l'Arsenal est devenu en Europe un des hauts lieux de toutes les musiques et de la danse contemporaine.
Billetterie : du mardi au samedi après-midi et le dimanche uniquement en cas de concert une heure avant.

LA BAM (BOÎTE À MUSIQUES)

20, boulevard d'Alsace
Renseignements et programme :
Tél. 00.33.(0)3.87.39.34.60
www.trinitaires-bam.fr

Bel édifice architectural signé Rudy Ricciotti et dédié aux musiques actuelles, la BAM propose des concerts, des studios de répétitions, des ateliers, de l'accompagnement des musiciens, de l'action culturelle, en lien avec les Trinitaires.
Ouverture : billetterie du mardi au vendredi après-midi.

LES ARÈNES DE METZ

5, avenue Louis le Débonnaire
Renseignements et programme :
Tél. 00.33.(0)3.87.62.93.60
www.arenes-de-metz.com

Conçues par le célèbre architecte Paul Chemetov, c'est un complexe polyvalent, permettant d'accueillir des évènements sportifs et artistiques (musique, glace, festival…) nationaux et internationaux ainsi que des évènements privés.

LES TRINITAIRES

12, rue des Trinitaires
Renseignements :
Tél. 00.33.(0)3.87.20.03.03
Fax. 00.33.(0)3.87.20.03.04
www.trinitaires-bam.fr
Ouverture : du lundi au vendredi.

OPÉRA-THÉÂTRE DE METZ MÉTROPOLE

4/5, place de la Comédie
Renseignements et réservations :
Tél. 00.33.(0)3.87.15.60.60
Administration :
Tél. 00.33.(0)3.87.15.61.51
http://opera.metzmetropole.fr
Facebook.com/operatheatremetzmetropole
Twitter.com/operametz

Billetterie en ligne.
Ouverture des guichets : du lundi au vendredi (sauf jours fériés) et 45 minutes avant chaque représentation.

SALLE BRAUN

4 ter, avenue de Lattre de Tassigny
Renseignements :
Tél. 00.33.(0)3.87.55.27.94 ou 00.33.(0)6.68.09.27.56
www.sallebraun.com

Rombas / C2

ESPACE CULTUREL

Place de l'Hôtel de Ville
Renseignements :
Tél. 00.33.(0)3.87.67.86.30
Fax. 00.33.(0)3.87.67.92.37
www.espace-culturel-rombas.com

Ouverture : toute l'année du lundi au vendredi.

MAISON DE L'ENFANCE MOM' THÉÂTRE

48, rue de Villers
Renseignements :
Tél. 00.33.(0)3.87.67.74.79
Fax. 00.33.(0)3.87.67.74.80
www.momtheatre.com

Des spectacles de marionnettes, de chansons, de théâtre, de contes, de formes animées, de cirque sont présentés par des compagnies professionnelles au rayonnement international. C'est aussi une école de théâtre, de cirque, des ateliers cuisine, pop english, éveil musical, ...
Ouverture : du lundi au vendredi. Fermeture pendant les vacances scolaires de Noël. Spectacles certains week-ends.

Saint-Julien-lès-Metz / E4

LE CAPITOLE

14, avenue Paul Langevin
Renseignements :
Tél. 00.33.(0)3.87.36.88.47
www.capitole-metz.fr

Salle de réception et spectacles.

Principales manifestations

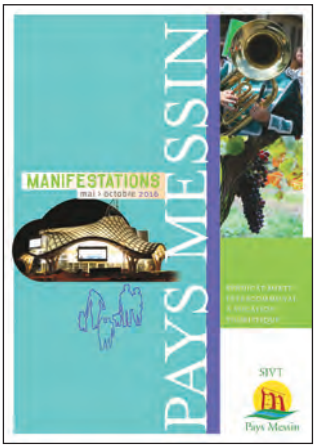

Cette liste n'est pas exhaustive. Pour connaître le programme détaillé par commune et par date, contactez la Maison du Pays Messin. Un calendrier couvrant la période de mai à octobre est disponible sur simple demande. Retrouvez également toutes les informations de l'année sur www.paysmessin.fr rubrique « Agenda ».

MAISON DU PAYS MESSIN

71c, rue de Pont-à-Mousson
57950 MONTIGNY-LES-METZ
Tél. 00.33.(0)3.87.56.83.63
Fax. 00.33.(0)3.87.56.83.64

Exposition « Talents rombasiens » à Montigny-lès-Metz : du 11 mai au 2 juillet 2016

Marché gourmand et pique-nique au parc à Montigny-lès-Metz : le 3 juillet 2016

Exposition « Metz illuminée » à Montigny-lès-Metz : du 6 juillet au 10 septembre 2016

Animations estivales à Rombas : spectacles de rue, concerts, expositions (gratuits) : les vendredis du 8 juillet et 17 août 2016

Fête du Lavoir à Woippy : 20 et 21 août 2016

Fête de la Mirabelle à Metz : du 20 au 28 août 2016

Nautilia à Hagondange : 27 et 28 août 2016

Exposition « Maisons à colombages en Pays Messin » à Montigny-lès-Metz : du 14 septembre au 12 novembre 2016

Journées européennes du Patrimoine (participation de plusieurs communes) : 17 et 18 septembre 2016

Fête du Fromage et des Produits du Terroir à Marly : les 17 et 18 septembre 2016

Foire Internationale de Metz : du 30 septembre au 10 octobre 2016

24ème Festival de B.D. à Marly : du 1er au 2 octobre 2016

54ème Fête des Jardins et Saveurs à Laquenexy : du 30 septembre au 2 octobre 2016

Festival de l'Ecologie et de la Nature à Woippy : du 10 au 16 octobre 2016

« D'Arts en Artisans » 7ème Salon des Métiers d'Art à Montigny-lès-Metz : du 14 au 16 octobre 2016

Salon du Livre d'Histoire à Woippy : 19 et 20 novembre 2016

Salon d'automne à Marly : du 25 novembre au 2 décembre 2016

Marchés de Noël à Metz : fin novembre à fin décembre 2016

Marché de Noël à Montigny-lès-Metz : du 25 au 27 novembre 2016

Marché de Noël à Woippy : le 4 décembre 2016

Défilé de la Saint-Nicolas à Metz : 3 et 4 décembre 2016

Formules découvertes

Prenez le temps de découvrir les mille facettes du Pays Messin. Plusieurs formules alliant découverte et détente vous sont proposées.

Circuits à faire en voiture

LE PAYS MESSIN À TRAVERS 4 CIRCUITS

Pour découvrir les richesses du Pays Messin, le Syndicat Intercommunal à Vocation Touristique du Pays Messin a réalisé quatre circuits à parcourir en voiture, couvrant les thèmes suivants :

. **« Le Pays Messin au travers de son histoire »** (48 km)

. **« De la pierre de Jaumont aux thermes »** (55 km)

. **« Les châteaux en Pays Messin »** (75 km)

. **« Patrimoine et terroir »** (90 km)

Des fiches de présentation sont disponibles à la Maison du Pays Messin et sur www.paysmessin.fr rubrique « carte interactive » puis « circuits touristiques ».

Renseignements : Syndicat Intercommunal à Vocation Touristique du Pays Messin
Tél. 00.33.(0)3.87.56.83.63

La route des vins du Pays Messin

Une vingtaine de passionnés en Moselle œuvre sur les 60 hectares d'un terroir remis au goût du jour depuis quelques décennies et réparti en trois bastions, autour de Metz, Sierck-les-Bains et Vic-sur-Seille. Les vignes accrochées sur les versants ensoleillés des principales vallées, protégées du froid et du vent, produisent des vins avec l'Appellation d'Origine Contrôlée* (AOC) Moselle en majorité blancs, mais aussi des rouges et des rosés.

La route des vins du Pays Messin, qui s'étend sur 46 km, permet de découvrir treize viticulteurs et deux restaurateurs Moselle Gourmande. De Fey à Marange-Silvange, en passant par Marieulles, Lorry-Mardigny, Ancy, Dornot, Vaux ou Scy-Chazelles, vous pouvez découvrir des vins de terroir et vingt des plus beaux villages du Pays Messin.

Pour mieux vous servir, les vignerons vous accueillent sur rendez-vous.

Renseignements : Moselle Tourisme
Tél. 00.33.(0)3.87.37.57.63/69
www.moselle-tourisme.com

www.paysmessin.fr

Visites guidées

Gorze / B5

CITÉ MÉDIÉVALE

Renseignements :
Office de Tourisme de Gorze
Tél. 00.33.(0)3.87.52.04.57

Visite guidée de la Maison de l'Histoire de la Terre de Gorze, de la collégiale et du palais abbatial.

Lorry-Mardigny / C7

EGLISE SAINTE-CROIX

Renseignements :
Tél. 00.33.(0)3.87.69.90.08
www.lorry-mardigny-patrimoine.fr

Cette église romane du XIIème s., classée Monument Historique, a subi de nombreuses modifications au cours des siècles, passant par plusieurs agrandissements et sa fortification.

Visites guidées d'avril à juillet, le 3ème dimanche du mois à 15h30 et lors des Journées Européennes du Patrimoine.

Rendez-vous devant l'église de Lorry. A cette occasion, l'église Saint-Laurent de Mardigny est également présentée.

Louvigny / D7

VISITE DE LA COMMUNE DE LOUVIGNY

Renseignements :
Mme Hélène NORDSTROM-SCHULER
Tél. 00.33.(0)3.87.69.71.24

Située entre Metz et Nancy à 2 km de la gare Lorraine TGV et 6 km de l'Aéroport Metz-Nancy Lorraine, Louvigny compte pas loin de 850 habitants. A découvrir, le château médiéval avec son histoire du XVème s. à nos jours, son cimetière israélite, l'ancien presbytère et l'église.

Visites guidées le dernier mercredi des mois de juin à septembre.

Metz / D4

BALADE COMMENTÉE « HISTOIRE DE METZ À TRAVERS LES SIÈCLES ET DE SES MONUMENTS »

Renseignements et réservation obligatoire : M. BAHEUX
Tél. 00.33.(0)6.32.63.96.17
https://sites.google.com/site/guidevisitesejourmetz/

Parcours pédestre : (3 km avec pauses, durée 3h)
Partie 1 : Centre Pompidou-Metz, gare, quartier impérial, place Mondon, porte Serpenoise, Arsenal, Palais du Gouverneur, chapelle des Templiers, Saint-Pierre-aux-Nonnains.

Partie 2 : Jardin de l'Esplanade, Palais de Justice, tour des vignerons, rives de Moselle, Temple Neuf, place de la Comédie, place de Chambre, Cathédrale (30 minutes), place Sainte-Croix, Cloitre des Récollets, jardins des Tanneurs, Maison de Rabelais, place Saint-Louis, etc...
Les samedis, dimanches et mercredis de mi-mars à décembre :
Possibilité de visiter la maison de Verlaine.

LES VISITES GUIDÉES DE L'OFFICE DE TOURISME DE METZ :

Renseignements et inscriptions :
Office de Tourisme de Metz
Tél. 00.33.(0)3.87.39.00.00
www.tourisme-metz.com

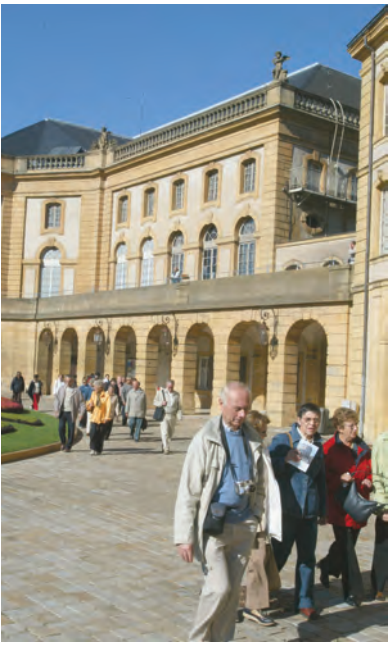

. **Visites commentées de Metz** en 1 ou 2 étapes les lundis, mardis, vendredis, samedis :
« La cathédrale Saint-Etienne »
« Au fil des siècles, au fil de l'eau », de la place d'Armes au quartier de la Citadelle en passant par les îles.

. **Visite commentée de l'église Saint-Maximin et Porte des Allemands :** le jeudi.

. **Flâneries dominicales :** tous les dimanches d'avril à octobre et le 1er dimanche du mois pour la période de novembre à mars.

. **Calendrier des visites à thème :** Renseignements à l'Office de Tourisme de Metz et sur www.tourisme-metz.com

. **Visites guidées sur le thème de la gastronomie :**
- « Flâneries rabelaisiennes »
- « Saveurs mirabelle »

Autres thèmes :
Eglise Sainte Ségolène - Autour de Saint-Vincent - Les militaires de Metz - Sur les pas de Verlaine - L'art du vitrail - Metz au XVIIIème s. avec visite de l'Opéra-Théâtre - Parcours moderne et contemporain - Quartier Impérial

. **Parcours pour enfants :**
La cathédrale fantastique - Les vitraux de Cocteau à Saint-Maximin - Arts et mathématiques - Poètes en herbes

. **Visites audioguidées : F/D/GB/NL/I :**
Circuits « Au fil des siècles » et « Quartier Impérial »

. **Visite de la ville avec l'application Monument tracker :**
Le guide des visites touristiques pour smartphones est disponible sur l'Apple Store (iPhone) et sur Google Play (Androïd).

METZ EN PETIT TRAIN TOURISTIQUE

Renseignements : GT Loisirs
Tél. 00.33.(0)3.87.73.03.08
Départ place d'Armes.
Visite commentée en 10 langues.
Tous les jours d'avril à octobre.
Durée : 45 mn

Montigny-lès-Metz / D5

CALENDRIER DES MANIFESTATIONS DU PAYS MESSIN

Renseignements :
Maison du Pays Messin
71c, rue de Pont-à-Mousson
Tél. 00.33.(0)3.87.56.83.63
De nombreuses visites guidées sont proposées tout au long de l'année dans les communes du Pays Messin.
Programme disponible sur simple demande ou sur www.paysmessin.fr

www.paysmessin.fr

Sillegny / D7

EGLISE SAINT-MARTIN

Renseignements :
Tél. 00.33.(0)3.87.52.71.23

L'église Saint-Martin de Sillegny de style gothique flamboyant, vous invite à découvrir un véritable trésor : des peintures murales exécutées à la détrempe datant de 1540 !

A une époque qui nous est inconnue, elles furent recouvertes d'un badigeon. Ce n'est qu'en 1845 que, lors d'un grattage de l'abside, elles furent découvertes et remises à jour par l'abbé Schnabel, curé de la paroisse de 1840 à 1891. Ce fut le peintre messin Malardot qui fut chargé de les restaurer. Les travaux durèrent 20 ans.

C'est le 9 mai 1881 que l'église fut inscrite à l'inventaire des Monuments Historiques. De janvier 2002 à décembre 2004, les peintures furent totalement nettoyées.

Ouverture : tous les jours.

Visites guidées sur le thème des peintures, le 2ème dimanche de chaque mois à 14h30.

Verny / E6

GROUPE FORTIFIÉ L'AISNE

Renseignements :
Tél. 00.33.(0)3.87.52.76.91
www.fort-de-verny.org

Visites guidées le 1er dimanche des mois de mai, juin, septembre et octobre, tous les jeudis et dimanches de juillet et août.

Visites pour les groupes toute l'année sur réservation.

Produits courts séjours

Amnéville / C1
Renseignements et réservations : Office de Tourisme d'Amnéville-les-Thermes
Tél. 00.33.(0)3.87.70.75.55
www.amneville.com

Pour découvrir les multiples activités de loisirs se déroulant au Centre Thermal et Touristique d'Amnéville-les-Thermes, l'Office de Tourisme d'Amnéville vous propose 4 formules de séjours « Destination Amnéville »:

- **le « Séjour Privilège »** comprend 1 nuitée avec petit déjeuner à l'hôtel Golden Tulip****, un dîner gastronomique au restaurant La Forêt, 1 entrée de 2 h et 1 soin Emeraude à la Villa Pompéi , 1 coupe de champagne au Seven Bar.
- **le « Séjour Relaxation »** comprend 1 nuitée avec petit déjeuner à l'hôtel*** Marso, Diane, Orion ou St Eloy, 1 dîner au restaurant de l'hôtel, 1 entrée de 3 h à Thermapolis, 1 séance au cinéma Gaumont.
- **le « Séjour à la neige 365j/an »** comprend 1 nuitée en studio à la résidence du Pin Sylvestre, 1 dîner savoyard au restaurant le Chalet, 1 forfait ski de 2 h à Snowhall (matériel et vêtements inclus), 1 entrée de 2h à Thermapolis.
- **le « Séjour en famille »** comprend 1 nuitée en location saisonnière, 1 repas Buffalo Grill, 1 entrée au zoo, 1 entrée à la piscine.

Possibilité de concocter un séjour à la carte.

CITY BREAK À METZ

Renseignements et réservations :
Moselle Tourisme
Tél. 00.33.(0)3.87.37.57.63/69
www.moselle-tourisme.com

Visiter Metz, ville jardin de 300 000 âmes et Capitale de la Lorraine, cité de la communication et des technologies nouvelles, c'est emprunter une formidable machine à remonter les siècles... Cité gallo-romaine de premier ordre, capitale du royaume mérovingien d'Austrasie, berceau des rois carolingiens, capitale de la province des Trois Évêchés, opulente cité médiévale... Metz offre au regard des ensembles monumentaux superbes et le Centre Pompidou-Metz qui connaît un très grand succès depuis son ouverture. Ce city-break est centré sur la découverte de ce nouvel équipement culturel de premier ordre.

Espace de découverte de la création artistique sous toutes ses formes, le Centre Pompidou-Metz est un lieu de vie animé toute l'année par ses événements culturels. Il propose, au sein d'une architecture exceptionnelle, une programmation pluridisciplinaire et innovante : expositions, spectacles de danse, théâtre, concerts, films, conférences et ateliers...

Découvrez les expositions du Centre Pompidou-Metz en 2016 :

. **Sublime. Les tremblements du monde :** Jusqu'au 05.09.2016

. **Tadashi Kawamata - Under the Water** : Jusqu'au 15.08.2016

. **Musicircus :** Jusqu'au 17.07.2017

. **Entre deux horizons. Visages français et allemands de l'art moderne à travers la collection du Saarlandmuseum :** Jusqu'au 09 janvier 2017

. **Un Musée Imaginé :** du 21.10.2016 au 27.03.2017

Le séjour comprend 1 nuit avec petit déjeuner dans un hôtel 4**** en plein cœur de Metz, la visite libre du Centre Pompidou-Metz (fermé le mardi), 1 dégustation de produits du terroir au Marché couvert de Metz (sauf le lundi), en option 1 droit d'entrée de 2 heures à Thermapolis ou 1 droit d'entrée de 2 heures à Villa Pompéi.

Laquenexy, Scy-Chazelles, Metz / E5 / C4 / D4

JARDINS EUROPÉENS, JARDINS FRUITIERS

Renseignements et réservations :
Moselle Tourisme
Tél. 00.33.(0)3.87.37.57.63/69
www.moselle-tourisme.com

Votre week-end : Tout proche de Metz, ville jardin, à Scy-Chazelles, dans l'enceinte de la maison de Robert Schuman, illustre fondateur de la construction européenne, le Jardin des Plantes de « Chez Nous » vous invite à découvrir des plantes oubliées conçues par les plus grands horticulteurs du début du XXème siècle. Vous serez séduit par les installations temporaires et collections de plantes et glanerez de bonnes idées de décors ou d'associations de végétaux.

Non loin de là, les Jardins fruitiers de Laquenexy retracent 100 ans d'histoire de la viticulture et de l'arboriculture en Moselle. Un vaste jardin, éclaté en 14 espaces thématiques côtoie le verger : le jardin des fleurs à croquer, le potager d'un épicurien, le labyrinthe des formes fruitières, le jardin des sens ou encore le jardin interdit...

Les Jardins Fruitiers sont ouverts du 25 mars au 30 octobre 2016 du mercredi au dimanche à l'exception du 1er mai.

Le séjour comprend 2 nuits avec petits déjeuners en hôtel 4**** en plein cœur de Metz, la visite commentée de la Maison Robert Schuman et de son jardin à Scy-Chazelles, la visite libre des Jardins Fruitiers de Laquenexy et le goûter sur place (tarte de saison et jus de pomme).

Metz / D4

FORMULES « DÉCOUVERTES » PROPOSÉES PAR L'OFFICE DE TOURISME DE METZ

Renseignements et réservations :
Office de Tourisme de Metz
Tél. 00.33.(0)3.87.39.00.00
www.tourisme-metz.com

City pass Metz (1 entrée au Centre Pompidou-Metz, 1 entrée au Musée de la Cour d'Or, 1 visite audio-guidée ou commentée de Metz + des offres de réduction Visi Pass, restauration, dégustations, loisirs, détente et shopping), visites techniques, excursions...

www.paysmessin.fr

Restaurants

La Moselle Gourmande regroupe une quarantaine de restaurateurs en Moselle, de l'auberge traditionnelle au restaurant gastronomique, saluée par les meilleurs guides et critiques.
Ces chefs vous feront découvrir au fil des saisons les produits du terroir ainsi que les vins de Moselle.
Restaurants du Pays Messin membres de la charte de qualité « La Moselle Gourmande » :

Amnéville / C1
RESTAURANT LA FORÊT

Centre thermal et touristique
Tél. 00.33.(0)3.87.70.34.34
www.restaurant-laforet.com
Cuisine gastronomique, traditionnelle.
Fermé le dimanche soir et le lundi.

Ay-sur-Moselle / D2
AU MARTIN PÊCHEUR
1, route d'Hagondange
Tél. 00.33.(0)3.87.71.42.31
www.restaurant-martin-pecheur.fr
Cuisine gastronomique.
Fermé le samedi midi, le dimanche soir, le lundi et le mercredi soir.

Fey / C6
LES TUILERIES
Route de Cuvry
Tél. 00.33.(0)3.87.52.03.03
Fax. 00.33.(0)3.87.52.84.24
www.hotel-lestuileries.fr
Cuisine gastronomique.
Apéritif local offert sur présentation de ce guide.
Fermé le dimanche soir, le lundi et le mercredi soir.

Hagondange / D2
RESTAURANT AU QUAI DES SAVEURS
69, rue de la Gare
Tél. 00.33.(0)3.87.71.24.98
Fax. 00.33.(0)3.87.71.53.21
www.quaidessaveurs.com
Cuisine gastronomique.
Restaurant étoilé Michelin.
Fermé le dimanche soir, le lundi et le mardi midi.

Malroy / D3
RESTAURANT AUX 3 CAPITAINES
43, rue Principale
Tél. 00.33.(0)3.87.77.77.07
Fax. 00.33.(0)3.87.77.89.78
www.aux-trois-capitaines.com
Cuisine gastronomique, traditionnelle.
Fermé le lundi soir et le mardi.

Marly / D5

RESTAURANT DE LA GRANGE AUX ORMES

Rue de la Grange aux Ormes
Tél. 00.33.(0)3.87.63.10.62
Fax. 00.33.(0)3.87.55.01.77
www.grange-aux-ormes.com

Cuisine gastronomique, traditionnelle, brasserie.
Un « Apéritif Maison » offert sur présentation de ce guide.
Fermé le dimanche soir et le lundi soir.

Metz / D4

GEORGES A LA VILLE DE LYON

9, rue des Piques
Tél. 00.33.(0)3.87.36.07.01
Fax. 00.33.(0)3.87.74.47.17
www.alavilledelyon.com

Cuisine gastronomique, traditionnelle.
Un « Apéritif Maison » offert sur présentation de ce guide.
Fermé le dimanche soir et le lundi.

LA BRASSERIE CHRISTOPHE DUFOSSE

5, avenue Ney
Tél. 00.33.(0)3.87.17.17.17
Fax. 00.33.(0)3.87.17.17.18
www.citadelle-metz.com

Cuisine traditionnelle revisitée.
Brasserie Bib Gourmand Michelin.
Ouverture : tous les jours.

LE JARDIN DE BELLEVUE

58, rue Claude Bernard
Tél. 00.33.(0)3.87.37.10.27
Fax. 00.33.(0)3.87.37.15.45
www.lejardindebellevue.com

Cuisine gastronomique.
Fermé le samedi midi, le dimanche soir, le lundi et le mardi soir.

LE MAGASIN AUX VIVRES

5, avenue Ney
Tél. 00.33.(0)3.87.17.17.17
Fax. 00.33.(0)3.87.17.17.18
www.citadelle-metz.com

Cuisine gastronomique.
Restaurant étoilé Michelin.
Fermé le samedi midi, le dimanche et le lundi.

RESTAURANT LE CHAT NOIR

30, rue Pasteur
Tél. 00.33.(0)3.87.56.99.19
Fax. 00.33.(0)3.87.66.67.64

Cuisine gastronomique.
Fermé le samedi midi, le dimanche soir et le lundi.

Plappeville / C4

RESTAURANT LA VIGNE D'ADAM

50, rue du Général de Gaulle
Tél. 00.33.(0)3.87.30.36.68
www.lavignedadam.com

Cuisine bistronomique.
Fermé dimanche et lundi.

A consulter :

Le guide exhaustif des restaurants est disponible dans les offices de tourisme et syndicats d'initiative du Pays Messin.

www.paysmessin.fr

Ferme-auberge

Vernéville / B4
FERME-AUBERGE DE CHANTEREINE
Charles et Georgette MATHIS
Tél. 00.33.(0)3.87.61.87.88
http://chantereine57.fr
Samedi soir et dimanche midi sur réservation et pour les groupes de plus de 15 personnes en semaine.
Cuisine traditionnelle, lorraine. Produits de la ferme.
1/2 tarif pour les enfants de moins de 10 ans.
Café offert sur présentation de ce guide.
Ouverture : toute l'année sur réservation.

Cafés terroir

Faire une petite pause à la bonne franquette, trouver de l'information sur les principales ressources touristiques locales. C'est possible avec les Cafés Terroir de Moselle. Situés en milieu rural, ces établissements s'engagent à accueillir randonneurs, promeneurs, familles et touristes dans un cadre agréable pour casser une petite graine à toute heure à partir de produits du terroir, savourer un sandwich maison ou boire un verre avec un encas tiré du sac. A disposition également des dépliants sur les sites environnants et les manifestations de proximité.
Pour plus d'informations consultez www.moselle.cci.fr/cafes*terroir ou www.moselle-tourisme.com

Ancy-sur-Moselle / C5
AUBERGE DU LION D'OR
Francine et Daniel JOTZ
32, rue Raymond Mondon
Tél. 00.33.(0)3.87.30.93.83
Ouverture : à midi tous les jours sauf le mercredi ainsi que les vendredis et samedis soirs.

Lemud / G6
LE RELAIS 2.0
Mathieu THIAM
5, place Sainte Félicité
Tél. 00.33.(0)3.87.64.75.17
Ouverture : tous les jours.

Produits du terroir

Grâce à sa situation géographique particulière, le Pays Messin est connu pour ses mirabelles et ses fraises.

Mis à part ses fruits, une gamme variée de produits, qui va du saucisson lorrain au vin de Moselle, en passant par la bière d'Amnéville ou de Metz, fait le plaisir des fins gourmets.

Le portail interactif GéoMetzMétropole s'est doté d'une application permettant de trouver facilement où acheter des produits locaux : le MIAMM (Mon Incroyable Assiette Metz Métropole) référence près de 70 lieux de vente.
A retrouver sur www.geo.metzmetropole.fr

Brasseries

Amnéville / C1
LA TAVERNE DU BRASSEUR
Centre Thermal et Touristique
Tél. 00.33.(0)3.87.70.11.77
Fax. 00.33.(0)3.87.71.33.29
La Taverne du Brasseur produit sa bière artisanale dans 2 cuves qui dominent l'établissement.
Ouverture : tous les jours.
Fermeture annuelle les 24, 25 et 31 décembre 2016 et 1er janvier 2017.

Augny / C5
LES TROIS BRASSEURS
Zac d'Augny 2000
Tél. 00.33.(0)3.87.52.22.66
Fax. 00.33.(0)3.87.52.22.67
www.les3brasseurs.com
Bières blonde, ambrée, blanche, brune et spéciale selon les saisons, brassées sur place.
Dégustations lors d'animations (fête de la bière, visite de la micro-brasserie,...).
Ouverture : tous les jours.
Fermeture annuelle le 24 décembre au soir et les 25 décembre et 1er janvier toute la journée.

Ay-sur-Moselle / D2

LA BRASSERIE D'AY

2, rue Jean-Auguste Schleiter - Tél. 00.33.(0)3.87.58.29.33

www.brasserieay.fr

Bières blonde (la Speutz), blanche (la Nacker), ambrée (les Ervasseurs), brune (les Heulles).
En vente à L'Ayotte (magasin de vente sur place).
Ouverture : du mercredi au vendredi et le samedi matin.

Cuvry / D6

MICRO BRASSERIE DE HAUTE-RIVE

Aurélien MORHAIN
Ferme de Haute-Rive
Tél. 00.33.(0)6.18.20.81.45
Ouverture : le premier samedi de chaque mois en après-midi et sur rendez-vous.

Flévy / E2

MICRO BRASSERIE SAINT CHARLES

Astrid LAU et Sylvain HOSCHAR
Ferme Saint Charles
Tél. 00.33.(0)6.77.87.51.21
www.microbrasseriestcharles.com
Ouverture : sur rendez-vous.

Jury / E5

BIÈRE DE METZ

Rue de la Fontaine
Zac du Breuil
Tél. 00.33.(0)3.87.63.83.41
Fax. 00.33.(0)3.59.08.76.20
www.labieredemetz.fr
Ouverture : du mercredi au samedi.

Producteurs d'eau de vie

Début septembre, lorsque les fruits sont gorgés de sucre et de soleil, commence la récolte des mirabelles. Après avoir fermentés durant deux mois, les fruits sont distillés de façon artisanale, selon des méthodes ancestrales afin d'extraire un alcool au parfum subtil. La mirabelle de Lorraine, seule eau-de-vie de fruit à bénéficier d'une appellation réglementée, est alors vieillie de longues années en fûts de chêne avant d'être conditionnée pour la commercialisation.

Laquenexy / F5

JARDINS FRUITIERS DE LAQUENEXY

4, rue Bourger et Perrin
Tél. 00.33.(0)3.87.35.01.00
Fax. 00.33.(0)3.87.35.01.09

Fête des Jardins et des Saveurs le 1er week-end d'octobre.
Découvrez une cuisine créative et gastronomique dans le restaurant installé au cœur des Jardins Fruitiers de Laquenexy. Salon de thé ouvert sauf pendant le service du restaurant.
Les Jardins Fruitiers de Laquenexy produisent notamment des pommes, des poires, des prunes et des mirabelles. A partir de ces fruits, ils proposent des jus et alcools, à déguster avec modération.
Ouverture : consulter le site www. mosellepassion.fr

www.paysmessin.fr

Marange-Silvange / C2
DOMAINE DE LA CROIX MISSION
Philippe JOLY
74, rue de la République
Tél. 00.33.(0)6.74.41.42.38
www.domainecroixdemission.fr
Ouverture : sur rendez-vous.

Marieulles-Vezon / C6
DISTILLERIE MAUCOURT
Mélanie BIGEARD-DEMANGE
2, rue des Vignerons
Tél. 00.33.(0)3.87.52.80.72
www.distilleriemaucourt.fr
Spécialisée dans les eaux-de-vie de fruits de Lorraine (mirabelle de Lorraine, quetsche, reine-claude, poire williams). Visite de la distillerie suivie d'une dégustation sur rendez-vous.
Ouverture : du lundi au vendredi, le samedi après-midi et sur rendez-vous.

Rozérieulles / C4
DOMAINE LEGRANDJACQUES
Benoît LEGRANDJACQUES
22, rue de l'Ecole Centrale
Tél. 00.33.(0)3.87.60.24.38 ou 00.33.(0)6.17.47.30.57
Dégustation sur rendez-vous (maximum 12 personnes).
Agriculture biologique, vin biologique.
Ouverture : le samedi après-midi ou sur rendez-vous.

Saint-Hubert / F2
DISTILLERIE DIOU
3bis, rue Principale
Tél. 00.33.(0)3.87.77.90.34
Ouverture : de mi-septembre à mi-mars du lundi au vendredi et le samedi matin.

Vaux / C5
CHÂTEAU DE VAUX
NORBERT ET MARIE-GENEVIÈVE MOLOZAY
4, place Saint Rémi
Tél. 00.33.(0)3.87.60.20.64
Fax. 00.33.(0)3.87.60.24.67
www.chateaudevaux.com
Ouverture : les lundis, mardis, jeudis, vendredis et samedis en après-midi.

Producteurs de vins

Les vins de Moselle ont obtenu en 2010 l'Appellation d'Origine Contrôlée (A.O.C.) Vins de Moselle. Ont été labellisés les vins blancs (auxerois, pinot gris et Müller-Thurgau, environ 60% de la production), les rosés (25%) et les rouges (pinot noir, 20%).
9 communes du Pays Messin sont classées AOC. Pour les découvrir, empruntez la Route des Vins du Pays Messin.

Ancy-sur-Moselle / C5
DOMAINE BUZEA GEORGES-CONSTANTIN
10, rue Raymond Mondon
Tél. 00.33.(0)3.87.30.98.98 ou 00.33.0(6).60.86.07.55 ou 00.33.(0)6.64.64.31.02 pour les dégustations
www.domaine-buzea.fr

Ouverture : samedi après-midi et sur rendez-vous.

DOMAINE LES BÉLIERS
FAMILLE MAURICE
3, place Foch
Tél. 00.33.(0)3.87.30.90.07
Fax. 00.33.(0)3.87.30.91.48
www.domainelesbeliers.com
Visite et dégustation sur rendez-vous pour individuels et groupes.

Ars-sur-Moselle / C5
DOMAINE LA JOYEUSE
DANIEL STAPUREWICZ
3, rue Jeanne d'Arc
Tél. 00.33.(0)3.87.60.69.48 ou 00.33.(0)6.41.66.09.69
Agriculture biologique « AB » et « Ecocert ».
Ouverture : les vendredis après-midi ou sur rendez-vous.

Dornot / C5

DOMAINE DES COTEAUX DE DORNOT
MARCEL ET PATRICE BERT

10, route de Novéant
Tél. 00.33.(0)3.87.30.91.60 ou 00.33.(0)6.61.18.91.60
Fax. 00.33.(0)3.87.54.19.84
Ouverture : sur rendez-vous.

Fey / C6

DOMAINE SOMMY
BERNARD GRANDIDIER

Route d'Augny
Tél. 00.33.(0)3.87.52.81.60
Ouverture : le samedi et sur rendez-vous.

Lorry-lès-Metz / C4

DOMAINE JUCHAMP-PLAPPEVILLE
DANIEL JAMBOT

62, Grand' Rue
Tél. 00.33.(0)3.87.32.34.87 ou 00.33.(0)6.73.93.09.07
Vins issus de l'Agriculture Biologique certifiée.
Ouverture : sur rendez-vous.

Maizières-Lès-Metz / D2

LE MOSELLAN
BERNARD DEUTSCH

62, rue Fabert
Tél. 00.33.(0)3.87.58.62.59
Boissons effervescentes à base de fruits frais du terroir.
Ouverture : sur rendez-vous.

Marange-Silvange / C2

DOMAINE DE LA CROIX MISSION
PHILIPPE JOLY

74, rue de la République
Tél. 00.33.(0)6.74.41.42.38
www.domainecroixdemission.fr
Ouverture : sur rendez-vous.

Marieulles-Vezon / C6

DOMAINE JASPARD
DAMIEN JASPARD

28, rue des Vignerons
Tél. 00.33.(0)3.87.52.80.19 ou 00.33.(0)6.16.30.16.22
Ouverture : du lundi au samedi.

DOMAINE OURY-SCHREIBER
ANDRÉA OURY

29, rue des Côtes
Tél. 00.33.(0)3.87.52.09.02
Fax. 00.33.(0)3.87.52.09.17
Agriculture biologique certifiée « Ecocert ».
Dégustation sur rendez-vous.
Ouverture : du mardi au vendredi en fin de journée et le samedi. En mars uniquement les samedis et du 1er au 30 septembre uniquement sur rendez-vous.

Montigny-lès-Metz / D5

VIGNOBLES DE VAUX
BOUZENDORFFER
JEAN-MARIE BOUZENDORFFER

18, rue Saint Quentin
Tél. 00.33.(0)6.48.69.69.32 ou 00.33.(0)9.81.25.58.81
www.vignobles-de-vaux.com
Ouverture : tous les jours sur rendez-vous.

Rozérieulles / C4

DOMAINE LEGRANDJACQUES
BENOÎT LEGRANDJACQUES

22, rue de l'Ecole Centrale
Tél. 00.33.(0)3.87.60.24.38 ou 00.33.(0)6.17.47.30.57
Agriculture biologique, vin biologique.
Ouverture : les samedis après-midi et sur rendez-vous.

Scy-Chazelles / C4

FRANCINE ET JULIEN KIEFFER

3, rue de la Tour
Tél. 00.33.(0)3.87.60.58.51 ou 00.33.(0)6.86.79.43.60
Ouverture : sur rendez-vous.

Vaux / C5

CHÂTEAU DE VAUX
NORBERT ET MARIE-GENEVIÈVE MOLOZAY

4, place Saint Rémi
Tél. 00.33.(0)3.87.60.20.64
Fax. 00.33.(0)3.87.60.24.67
www.chateaudevaux.com
Ouverture : les lundis, mardis, jeudis, vendredis et samedis en après-midi.

www.paysmessin.fr

Charcuterie de Pays

Vernéville / B4
EARL CHANTEREINE
CHARLES ET GEORGETTE MATHIS
Tél. 00.33.(0)3.87.61.87.88
Fax. 00.33.(0)3.87.61.81.90
http://chantereine57.fr
Ouverture : le vendredi après-midi et le samedi matin.
Visite de la ferme sur rendez-vous.

Vigy / E2
MAISON DU JAMBON
DIDIER COURTIOL
12, rue Pasteur
Tél. 00.33.(0)3.87.77.92.44
Ouverture : du mardi au samedi.

Fruits et légumes

Courcelles-Chaussy / G4
EPLEFPA DE METZ
1, avenue d'Urville
Tél. 00.33.(0)6.14.50.20.79 ou 00.33.(0)3.87.64.00.17
www.eplea.metz.educagri.fr
Ferme des Mesnils rattachée à l'établissement. Vente aux particuliers de légumes certifiés Agriculture Biologique et de viande en caissettes.
Ouverture : en juin, novembre et décembre le vendredi après-midi et de juillet à octobre les mardis et vendredis après-midi.

Glatigny / F3
DOMAINE DES TEMPLIERS
FERME DE BÉVILLE
Renseignements : M. et Mme OHL
Tél. 00.33.(0)3.87.74.08.34 ou 00.33.(0)6.98.24.60.03
www.domainesdestempliers.fr
Confitures et jus de pomme.
Ouverture : le 2ème mercredi matin de chaque mois lors d'un marché fermier sur place.

La Maxe / D3
EARL LES JARDINS VITRÉS
FRANÇOIS MALASSE
Chemin de la Moselle
Tél. 00.33.(0)3.87.32.22.04
Ouverture : de fin octobre à fin mars le mercredi après-midi, les jeudis et vendredis en journée et le samedi matin. De fin mars à fin octobre, le mercredi après-midi, les jeudis et vendredis en journée et le samedi matin.

Laquenexy / F5
JARDINS FRUITIERS DE LAQUENEXY
4, rue Bourger et Perrin
Tél. 00.33.(0)3.87.35.01.00
Fax. 00.33.(0)3.87.35.01.09
www.mosellepassion.fr
Fête des Jardins et des Saveurs le 1er week-end d'octobre.
Découvrez une cuisine créative et gastronomique dans le restaurant installé au cœur des Jardins Fruitiers de Laquenexy. Salon de thé ouvert sauf pendant le service du restaurant.
Les Jardins Fruitiers de Laquenexy produisent notamment des pommes, des poires, des prunes et des mirabelles. A partir de ces fruits, ils proposent des jus et alcool, à déguster avec modération.
Ouverture : consulter le site www.mosellepassion.fr

Marieulles-Vezon / C6
DISTILLERIE MAUCOURT
MÉLANIE BIGEARD-DEMANGE
2, rue des Vignerons
Tél. 00.33.(0)3.87.52.80.72
www.distilleriemaucourt.fr
Vente de fruits en saison : mirabelles, poires williams, quetsches, pommes et jus de pomme artisanal.
Ouverture : du lundi au vendredi, le samedi après-midi et sur rendez-vous.

Metz / D4
EARL LES JARDINS DU VAL DE MOSELLE
JEAN-FRANÇOIS OBRIOT
19, chemin de la Petite Ile
Tél. 00.33.(0)3.87.30.27.72
www.jardins-val-moselle.doomby.com/
Ouverture : le mercredi après-midi, le vendredi et le samedi matin.

LA VILLAUPRÉ
JEAN-CLAUDE LELIEVRE
11, rue de Queuleu
Tél. 00.33.(0)3.87.66.92.58
Spécialisée en cucurbitacées et tomates.
Ouverture : du mardi au samedi et le dimanche matin.

Montigny-lès-Metz / D4
FERME GRANGE LE MERCIER
ANNE-MARIE NAFZIGER
Tél. / Fax. 00.33.(0)3.87.63.84.43
Asperges et pommes de terre.
Ouverture : le samedi matin de septembre à juin, asperges en saison tous les jours les après-midis.

Norroy-le-Veneur / C3
LES CÔTEAUX GOURMANDS
CÉLINE NEVEUX
15, rue de Fèves
Tél. 00.33.(0)6.09.48.03.78
http://www.les-coteaux-gourmands.fr
Fruits et légumes bio.
Ouverture : de juin à novembre le vendredi et le samedi.
Commandes par internet toute l'année.

EARL VINCENT NEVEUX
FRUITS ET LÉGUMES
VINCENT NEVEUX
Hameau de Aumont
Tél. / Fax. 00.33.(0)3.87.51.25.38
Fruits et légumes de saison, jus de fruit et nectars divers.
Ouverture : le mercredi et le vendredi.

Peltre / E5
CUEILLETTE DE PELTRE
VINCENT TILLEMENT
Tél. 00.33.(0)3.87.74.32.93
www.cueillettedepeltre.fr
Fruits, légumes et fleurs en libre service, produits du terroir au magasin.
Ouverture : de mi avril au 31 mai du lundi au vendredi après-midi, les week-ends et jours fériés la journée, de juin au 11 novembre tous les jours. Fermé le lundi matin.

Saulny / C3
EARL LES VERGERS DU CHÂTEAU
PASCAL RICHARD
26 bis, rue du château
Tél. 00.33.(0)3.87.30.78.60
Fruits et légumes de saison.
Ouverture : les mercredis et vendredis après-midi, 24h/24 en libre service au distributeur.

Vernéville / B4
FERME DE BAGNEUX
FRANÇOIS CHEVALLIER
Tél. 00.33.(0)3.87.30.25.80
Légumes et fruits de saison bio, œufs.
Ouverture : le samedi matin.

Limonaderie

Ay-sur-Moselle / D2
LA BRASSERIE D'AY
2, rue Jean-Auguste Schleiter
www.brasserieay.fr
Limonade « la Limon'ay »
En vente à L'Ayotte (magasin de vente sur place)
Tél. 00.33.(0)3.87.58.29.33
Ouverture : du mercredi au vendredi et le samedi matin.

Pisciculture

Aube / F6
PISCICULTURE MARX ROUSSY
50, rue Principale
Tél. 00.33.(0)3.87.64.52.62
Fax. 00.33.(0)3.87.64.55.52
Elevage biologique dans un milieu naturel exceptionnel.
Vente de poissons vivants.
Ouverture : les 11, 12 et 13 novembre 2016.

Volailles - Viande

Peltre / E5
FERME DE CRÉPY
SYLVIE ET LUCIEN LAURENT
3, rue de Metz
Tél. / Fax. 00.33.(0)3.87.74.16.36
www.la-ferme-de-crepy.fr
Elevage bovin issu de l'agriculture biologique, élevage traditionnel de volailles et œufs.
Ouverture : du lundi au jeudi matin, le vendredi et le samedi matin.

Vernéville / B4
EARL CHANTEREINE
CHARLES ET GEORGETTE MATHIS
Tél. 00.33.(0)3.87.61.87.88
http://chantereine57.fr
Vente de volailles : chapons, oies, canards, canes, coqs, pintades, poulets, poulardes, gésiers confits, terrines de volailles et de porcelets, rillettes de volailles et d'oies, fromage de tête…
Ouverture : le vendredi après-midi et le samedi matin.
Visite de la ferme sur rendez-vous.

www.paysmessin.fr

Farine

Rezonville / B5
SCEA DE LA GLORIETTE
AURÉLIE NAUT
100, rue de Metz
Tél. 00.33.(0)3.87.31.41.37
www.farinedenoscereales.fr
Ouverture : les lundis, mardis, jeudis, vendredis et samedis après-midi.

Vany / E3
EARL DE LA VIGNOTTE
FRANCK DIEUDONNE
8, chemin de la Vignotte
Tél. 00.33.(0)3.87.77.79.97
Ouverture : sur rendez-vous.

Fromage

Bazoncourt / G5
LA BIQUETTERIE
PHILIPPE DUVAL
15, rue du Puits
Vaucremont
Tél. 00.33.(0)6.12.64.99.22
www.la-biquetterie.com
Ouverture : du lundi au vendredi en fin d'après-midi et le samedi matin.

Glaces

Vittoncourt / G5
EARL DE CHAMPELLE
ESTELLE HORY
75, rue Principale
Tél. 00.33.(0)3.87.64.80.44
Ouverture : les mercredis, vendredis et samedis après-midi.

Pâtisseries

Metz / D4
PÂTISSERIE BOURGUIGNON
VIOLAINE JESSEL BOURGUIGNON
31, rue Tête d'Or
Tél. 00.33.(0)3.87.75.23.52
Spécialités : entremets glacés, chibouste mirabelle, palets messins, Belles de Lorraine, macarons mirabelle, ...
Ouverture : toute l'année sauf en juillet.

PÂTISSERIE CHOCOLATERIE
BUTTNER
18, En Fournirue
Tél. 00.33.(0)3.87.36.07.05
Spécialités : bourbon, tarte au fromage blanc, plein arômes, spécialités à la pistache,...
Ouverture : du mardi au samedi, les dimanches de septembre à mai et les dimanches matin de juin à août et jours fériés.

PÂTISSERIE FRESSON
FRANCK FRESSON
17, rue du Grand Cerf
Tél. 00.33.(0)3.87.36.28.17
Fax. 00.33.(0)3.87.36.59.29
www.fresson-chocolatier-patissier.com
Spécialités : minerai lorrain, macarons.
Ouverture : toute l'année sauf les lundis.

Chocolats

Metz / D4
CHOCOLATERIE PÂTISSERIE
LES BOULETS DE METZ
39, avenue de Nancy
Tél. 00.33.(0)3.87.66.59.52
www.lesbouletsdemetz.com
Spécialité : « Les Boulets de Metz ».
Ouverture : mardi, mercredi, vendredi, samedi et dimanche.

CHOCOLATIER FABRICE DUMAY
138, rue de Vallières
Tél. 00.33.(0)3.87.16.65.90
Fax. 00.33.(0)9.70.62.80.67
Spécialités lorraines : chardons mirabelle ...
Ouverture : le lundi après-midi et du mardi au samedi.

CHOCOLATS YVES THURIES
28, rue Tête d'Or
Tél. 00.33.(0)3.87.20.94.29
facebook.com/yvesthurieslmetz
Les chocolats Yves Thuriès sont avant tout le savoir-faire d'un chocolatier traditionnel français. Découvrez des chocolats de caractère, pur beurre de cacao, confectionnés à partir des meilleurs crus et d'ingrédients raffinés, avec tout le professionnalisme d'un meilleur Ouvrier de France.
Ouverture : du lundi au samedi.

PÂTISSERIE LEMOY
5, rue François de Curel
Tél. 00.33.(0)3.87.66.30.17
Spécialité : « Les pavés de la gare en chocolat ».
Ouverture : du mercredi au samedi et le dimanche matin.

Miel

La liste des producteurs est disponible dans les syndicats d'initiative et offices de tourisme du Pays Messin.

Points de vente

Ay-sur-Moselle / D2

L'AYOTTE

1, rue Jean-Auguste Schleiter
Tél. 00.33.(0)3.87.58.29.33

L'Ayotte est un magasin géré par un collectif d'agriculteurs. Les produits proposés sont issus des exploitations agricoles locales. Une cinquantaine d'agriculteurs de la région proposent leurs produits.

Ouverture : du mercredi au vendredi et le samedi matin.

Ban-Saint-Martin (Le) / D4

APROVIN SARL - CAVE SAINT SIGISBERT

17, rue Saint Sigisbert
Tél. 00.33.(0)3.87.32.77.77
Vins de Moselle, produits lorrains, ...

Ouverture : du lundi au samedi. Fermé les lundis en juillet et août.

Glatigny / F3

DOMAINE DES TEMPLIERS FERME DE BÉVILLE

Renseignements : M. et Mme OHL
Tél. 00.33.(0)3.87.74.08.34 ou 00.33.(0)6.98.24.60.03
www.domainesdestempliers.fr

Marché fermier en présence d'une dizaine de producteurs locaux le 2ème mercredi matin de chaque mois.

Metz / D4

LA FERME LORRAINE BLANDINE ET GUILLAUME BRIER

2, place Raymond Mondon
Tél. 00.33.(0)3.87.63.09.09
www.drive-des-epouvantails.fr/la-ferme-lorraine-metz.html

Depuis plus de 30 ans, des agriculteurs lorrains proposent leurs produits : volaille, lapin, porc, bœuf, vin, fromage, fruits, légumes, miel, ...

Ouverture : le lundi après-midi et du mardi au samedi.

MARCHÉ COUVERT

Place du Marché Couvert

Ouverture : toute l'année, du mardi au samedi.

MARCHÉ AUX LÉGUMES

. Place de la Cathédrale :
le samedi matin.
. Place Saint-Louis :
le jeudi matin.

MARCHÉ BIO LORRAIN

Place d'Armes :
le samedi matin.

MARCHÉS :

. Place Auguste Fosselle :
les mardis et vendredis matin.
. Place Saint-Livier :
le mercredi matin.
. Square du Général Mangin :
le jeudi matin.
. Avenue de Nancy :
les mercredis et vendredis matin.
. Place Philippe de Vigneulles :
le dimanche matin.

www.paysmessin.fr

Montigny-lès-Metz / D5

MARCHÉS :

. Place Jeanne d'Arc :
le vendredi matin.
. Place des Vacons :
le dimanche matin.

Moulins-lès-Metz / C4

EN PASSANT PAR LA LORRAINE ...

Centre Commercial Cora
Zone Tournebride - RN 57
Tél. 00.33.(0)3.87.62.12.93
www.enpassantparlalorraine.fr
Une cinquantaine d'artisans de la région propose ses produits : sablés à la mirabelle, pastis à la mirabelle, bergamote, vin de Moselle, ...
Ouverture : du lundi au samedi.

Semécourt / D3

EN PASSANT PAR LA LORRAINE ...

Centre Commercial Auchan
Voie Romaine
Tél. 00.33.(0)3.87.30.83.99
www.enpassantparlalorraine.fr
Une cinquantaine d'artisans de la région propose ses produits : sablés à la mirabelle, pastis à la mirabelle, bergamote, vin de Moselle, ...
Ouverture : du lundi au samedi.

PARC RÉSIDENTIEL DE LOISIRS DE LA TENSCH
www.tensch.com

DÉTENTE - LOISIRS - PÊCHE

Pour une journée,
un week-end ou vos vacances...

NOUVEAUTÉ ! PISCINES CHAUFFÉES

Entre St-Avold et Dieuze, sortie Francaltroff
Tél. 03 87 01 79 04

71843500

Plus visible

PLUS DE CONTACTS
PLUS D'INFORMATIONS
PLUS DE FRÉQUENTATIONS

Vous souhaitez réaliser un guide, une brochure, un catalogue ou un plan de ville et valoriser vos sites et vos actions ?

Contactez-nous !
Par tél. : 03 87 92 81 00 - Par mail : contact@plus-visible.com
www.plus-visible.com

Hôtels

Amnéville / C1

GOLDEN TULIP AMNÉVILLE****
Parc du Bois de Coulange
Tél. 00.33.(0)3.87.71.82.86
Fax. 00.33.(0)3.87.71.82.76
www.goldentulipamneville.com
78 chambres

HÔTEL DE LA MAISON D'HÔTES***
Rue de la Source
Tél. 00.33.(0)3.87.40.11.20
www.lamaisondhotes.fr
7 chambres, 2 studios

HÔTEL DIANE***
Rue de la Source
Tél. 00.33.(0)3.87.70.16.33
Fax. 00.33.(0)3.87.72.36.72
www.hotels-amneville.com
48 chambres et 3 suites

HÔTEL LE ROI SOLEIL**
Bois de Coulange
Tél. 00.33.(0)3.87.40.15.15
Fax. 00.33.(0)3.87.40.15.16
www.hotel-roi-soleil.com
104 chambres

HÔTEL MARSO*** RESTAURANT L'AVENUE - SOFY'S BAR
Bois de Coulange
Tél. 00.33.(0)3.87.15.15.40
Fax. 00.33.(0)3.87.58.39.88
www.hotel-marso.com
50 chambres

HÔTEL-RESTAURANT ORION***
Bois de Coulange
Tél. 00.33.(0)3.87.70.20.20
Fax. 00.33.(0)3.87.72.36.21
www.hotels-amneville.com
44 chambres

HÔTEL SAINT-ELOY*** RESTAURANT LE 7ÈME ART
Rue des Thermes
Tél. 00.33.(0)3.87.70.32.62
Fax. 00.33.(0)3.87.71.71.59
www.hotels-amneville.com
46 chambres et une suite

Argancy – Rugy / D3

HÔTEL-RESTAURANT LA BERGERIE***
10, rue de la Bergerie
Tél. 00.33.(0)3.87.77.82.27
Fax. 00.33.(0)3.87.77.87.07
www.la-bergerie.fr
47 chambres

Ars-Laquenexy / E5

HÔTEL B&B
Rue du Jardin d'Ecosse
Tél. 00.33.(0)890.64.97.14
www.hotelbb.com
72 chambres

Augny / C5

ENZO HÔTELS*** METZ-SUD
Zone Actisud
Rue du Carcantin
Tél. 00.33.(0)3.87.52.28.70
Fax. 00.33.(0)3.68.38.69.80
www.enzo-hotels.com
72 chambres

HÔTEL IBIS BUDGET**
Actisud Les Gravières
Tél. 00.33.(0)8.92.70.12.69
Fax. 00.33.(0)3.87.38.39.63
www.ibisbudget.com
67 chambres

HÔTEL B&B**
Zone Actisud
Les Gravières
Tél. 00.33.(0)8.92.78.80.62
Fax. 00.33.(0)3.87.38.54.00
www.hotelbb.com
60 chambres

Ennery / D2

FORMULE 1*
Zac Garolor
1, rue Gay Lussac
Tél. 00.33.(0)8.91.70.53.16
Fax. 00.33.(0)3.87.73.95.45
www.hotelf1.com
64 chambres

Fèves / C3

HÔTEL PREMIERE CLASSE METZ-NORD*
Rue de la Croix Blaise
Tél. 00.33.(0)3.87.33.27.59
Fax. 00.33.(0)3.87.31.99.16
www.premiereclasse.fr
69 chambres

Fey / C6

HÔTEL-RESTAURANT LES TUILERIES***

Route de Cuvry
Tél. 00.33.(0)3.87.52.03.03
Fax. 00.33.(0)3.87.52.84.24
www.hotel-lestuileries.fr
42 chambres

Hagondange / D2

HÔTEL DU CENTRE

7, rue Anatole France
Tél. 00.33.(0)3.87.71.47.64
Fax. 00.33.(0)3.87.71.47.15
www.hotelcentrehag.com
42 chambres

Jouy-aux-Arches / C5

HÔTEL-RESTAURANT CAMPANILE***

Zone Actisud Saint Jean
Tél. 00.33.(0)3.87.38.39.69
Fax. 00.33.(0)3.87.38.39.76
www.campanile.fr
48 chambres

B&B HÔTEL**

Parc Actisud Zone artisanale Saint Jean
Tél. 00.33.(0)8.92.70.75.38
Fax. 00.33.(0)3.87.38.39.62
www.hotelbb.com
69 chambres

HÔTEL PREMIERE CLASSE METZ SUD*

Zone Actisud Saint-Jean
Tél. 00.33.(0)3.87.38.42.52
Fax. 00.33.(0)3.87.38.38.58
www.premiere-classe-metz-sud-jouy-aux-arches.fr
71 chambres

MISTER BED

Zone Actisud Parc Saint-Jean
RN 57
Tél. 00.33.(0)3.87.38.31.27
Fax. 00.33.(0)3.87.38.42.90
www.misterbed.fr
62 chambres

Maizières-lès-Metz / D2

HÔTEL-RESTAURANT NOVOTEL METZ-HAUCONCOURT****

Route de Hauconcourt
Tél. 00.33.(0)3.87.80.18.18
Fax. 00.33.(0)3.87.80.36.00
www.novotel.com

132 chambres

Metz / D4

HÔTEL BEST WESTERN PLUS METZ TECHNOPOLE****

1, rue Félix Savart
Tél. 00.33.(0)3.87.39.94.50
Fax. 00.33.(0)3.87.39.94.55
www.hotel-metz-technopole.fr
91 chambres

HÔTEL-RESTAURANT LA CITADELLE****
5, avenue Ney
Tél. 00.33.(0)3.87.17.17.17
Fax. 00.33.(0)3.87.17.17.18
www.citadelle-metz.com

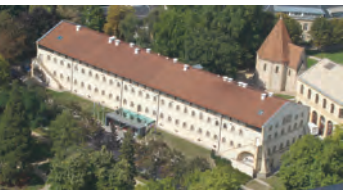

68 chambres

HÔTEL MERCURE METZ-CENTRE****
RESTAURANT « Ô29 »
BAR « L'ATELIER DES VINS »
29, place Saint-Thiébault
Tél. 00.33.(0)3.87.38.50.50
Fax. 00.33.(0)3.87.75.48.18
www.mercure.com
112 chambres

HÔTEL-RESTAURANT NOVOTEL METZ-CENTRE****
Centre Saint-Jacques
Place des Paraiges
Tél. 00.33.(0)3.87.37.38.39
Fax. 00.33.(0)3.87.36.10.00
www.novotel.com
120 chambres

GRAND HÔTEL DE METZ***
3, rue des Clercs
Tél .00.33.(0)3.87.36.16.33
Fax. 00.33.(0)3.87.74.17.04
www.hotel-metz.com
60 chambres

HÔTEL-RESTAURANT CAMPANILE TECHNOPOLE***
2, boulevard Solidarité
Tél. 00.33.(0)3.87.75.13.11
Fax. 00.33.(0)3.87.74.06.61
www.campanile.fr
48 chambres

HÔTEL ESCURIAL***
18, rue Pasteur
Tél. 00.33.(0)3.87.66.40.96
Fax. 00.33.(0)3.87.63.43.61
www.hotel-metz-escurial.fr
36 chambres

HÔTEL-RESTAURANT IBIS-CATHÉDRALE***
47, rue Chambière
Tél. 00.33.(0)3.87.31.01.73
Fax. 00.33.(0)3.87.31.25.46
www.ibishotel.com
www.accorhotels.com
79 chambres

HÔTEL IBIS CENTRE GARE***
3 bis, rue Vauban
Tél. 00.33.(0)3.87.21.90.90
Fax. 00.33.(0)3.87.21.90.60
www.ibishotel.com
72 chambres

HÔTEL DU THEATRE***
3, rue du Pont Saint-Marcel
Tél. 00.33.(0)3.87.31.10.10
Fax. 00.33.(0)3.87.30.04.66
www.hoteldutheatre-metz.com
66 chambres

HÔTEL IBIS STYLES CENTRE GARE***
23, avenue Foch
Tél. 00.33.(0)3.87.66.81.11
Fax. 00.33.(0)3.87.56.13.16
www.accorhotels.com
72 chambres

HÔTEL KYRIAD METZ CENTRE***
RESTAURANT KAROUSEL
8, rue du Père Potot
Tél. 00.33.(0)3.87.36.55.56
Fax. 00.33.(0)3.87.36.39.80
www.kyriad-metz-centre.fr
57 chambres

HÔTEL METROPOLE***
5, place du Général de Gaulle
Tél. 00.33.(0)3.87.66.26.22
Fax. 00.33.(0)3.87.66.29.91
www.hotelmetropole-metz.com
72 chambres

ALERION HÔTEL CENTRE GARE**
20, rue Gambetta
Tél. 00.33.(0)3.87.66.74.03
Fax. 00.33.(0)3.87.66.19.78
www.alerion-hotel.fr
40 chambres

BEST HOTEL**
3, rue Pierre Boileau
Tél. 00.33.(0)3.87.33.19.56
Fax. 00.33.(0)3.87.33.15.85
www.besthotel.fr
54 chambres

HÔTEL BRISTOL**
7, rue Lafayette
Tél. 00.33.(0)3.87.66.74.22
Fax. 00.33.(0)3.87.50.67.89
www.bristol-metz.fr
53 chambres

CECIL' HOTEL**
14, rue Pasteur
Tél. 00.33.(0)3.87.66.66.13
Fax. 00.33.(0)3.87.56.96.02
www.cecilhotel-metz.com
39 chambres

HÔTEL DU CENTRE**
14, rue Dupont des Loges
Tél. 00.33.(0)3.87.36.06.93
Fax. 00.33.(0)3.63.55.63.20
www.hoteldu centre-metz.fr
15 chambres

HÔTEL LE MONDON***
8, avenue Foch
Tél. 00.33.(0)3.87.74.40.75
Fax. 00.33.(0)3.87.74.49.90
www.hotel-le-mondon-metz.fr
38 chambres

HÔTEL MODERNE**
1, rue Lafayette
Tél. 00.33.(0)3.87.66.57.33
Fax. 00.33.(0)3.87.55.98.59
www.hotel-moderne-metz.com
41 chambres

HÔTEL-RESTAURANT DU NORD**
173a, route de Thionville
Tél. 00.33.(0)3.87.32.53.29
Fax. 00.33.(0)3.87.30.66.10
44 chambres

IBIS BUDGET METZ-EST TECHNOPOLE**
3, rue des Dinandiers
Tél. 00.33.(0)8.92.70.12.55
Fax. 00.33.(0)3.87.16.97.05
82 chambres

FORMULE 1*
13, rue des Selliers
Tél. 00.33.(0)8.91.70.53.14
Fax. 00.33.(0)3.87.75.00.76
www.hotelf1.com
71 chambres

HÔTEL PREMIÈRE CLASSE*
Route d'Ars-Laquenexy
Tél. 00.33.(0)3.87.75.19.57
Fax. 00.33.(0)3.87.74.60.63
www.premiereclasse.com
55 chambres

HÔTEL DE LA CATHEDRALE
25, place de Chambre
Tél. 00.33.(0)3.87.75.00.02
Fax. 00.33.(0)3.87.75.40.75
www.hotelcathedrale-metz.fr
29 chambres

HÔTEL F1
9, rue Périgot
Tél. 00.33.(0)8.91.70.53.17
Fax. 00.33.(0)3.87.34.24.46
www.hotelf1.com
72 chambres

HÔTEL LUTECE
11, rue de Paris
Tél. 00.33.(0)3.87.30.27.25
Fax. 00.33.(0)3.87.31.23.99
20 chambres

HÔTEL TERMINUS
13, rue Lafayette
Tél. 00.33.(0)3.87.66.81.18
Fax. 00.33.(0)3.87.56.14.94
42 chambres

Norroy-le-Veneur / C3
HÔTEL SIATEL**
ZAC Val Euromoselle sud
2, rue du Grand Pré
Tél. 00.33.(0)3.87.77.70.70
Fax. 00.33.(0)9.55.51.77.78
www.hotelsiatel.com
30 chambres

Sainte-Marie-aux-Chênes / B3
HÔTEL-RESTAURANT LA FRINGALE
19, rue de Briey
Tél. 00.33.(0)3.87.61.24.42
9 chambres

Semécourt / C3
HÔTEL B&B METZ-SEMECOURT
Rue du Patural
ZAC Euromoselle
Tél. 00.33.(0)8.92.70.75.81
Fax. 00.33.(0)3.87.60.16.93
www.hotelbb.com
70 chambres

Silly-sur-Nied / F4
L'AUBERGE DU GROS**
30, route de Sarrebruck
Tél. 00.33.(0)3.87.64.00.73
Fax. 00.33.(0)3.87.64.18.51
28 chambres

Talange / D2

HÔTEL CAMPANILE*** RESTAURANT LA TARENTELLE

Pôle d'activités de Talange Nord
Tél. 00.33.(0)3.87.72.38.10
Fax. 00.33.(0)3.87.72.38.28
76 chambres

HÔTEL PREMIERE CLASSE*

Zone Actipole Talange Nord
Tél. 00.33.(0)3.87.72.13.11
Fax. 00.33.(0)3.87.70.22.85
40 chambres

HÔTEL DU TRIANGLE

CD 55 / A31
Tél. 00.33.(0)3.87.71.17.18
Fax. 00.33.(0)3.87.71.14.24
62 chambres

Woippy / D3

HÔTEL-RESTAURANT CAMPANILE***

54, rue du Fort Gambetta
Tél. 00.33.(0)3.87.30.83.83
Fax. 00.33.(0)3.87.31.04.84
www.campanile.fr
87 chambres

HÔTEL-RESTAURANT IBIS METZ NORD***

Rue du Fort Gambetta
Tél. 00.33.(0)3.87.34.20.00
Fax. 00.33.(0)3.87.32.73.11
www.ibishotel.com
83 chambres

HÔTEL-RESTAURANT COMFORT***

Route de Thionville
Parc d'activités de Berlange
Tél. 00.33.(0)3.87.30.30.03
Fax. 00.33.(0)1.46.52.45.12
www.comforthotelmetz.com
45 chambres

Résidences de tourisme

Amnéville / C1

RÉSIDENCE LES SOURCES

Bois de Coulange
Tél. 00.33.(0)3.87.70.81.00
Fax. 00.33.(0)3.87.72.23.57
68 studios et appartements équipés
Suite avec spa et hammam

RÉSIDENCE LES GRANDS CHENES DU PARC

Bois de Coulange
Tél. 00.33.(0)3.87.70.54.00
www.grands-chenes.com
59 studios et appartements meublés et équipés

RÉSIDENCE AU BOIS DORMANT

2, Chemin des Terrasses du Soleil
Tél. 00.33.(0)6.51.93.70.09
Location à la semaine de 10 studios meublés et équipés

RÉSIDENCE LE PIN SYLVESTRE 1

Bois de Coulange
Tél.00.33.(0)3.87.58.99.50 ou
00.33.(0)6.34.13.52.44
Fax. 00.33.(0)3.87.67.24.88
www.lepinsylvestre.com
Location de 9 studios et de 2 appartements meublés et équipés

RÉSIDENCE LE PIN SYLVESTRE 2

Bois de Coulange
Tél. 00.33.(0)3.87.58.99.50 ou
00.33.(0)6.34.13.52.44
Fax. 00.33.(0)3.87.67.24.88
www.lepinsylvestre.com
Location de 6 studios et de 6 appartements meublés et équipés

Metz / D4

RESIDHOME PRIVILÈGE METZ-LORRAINE

10, rue Lafayette
Tél. 00.33.(0)3.87.57.97.06
Fax. 00.33.(0)3.87.52.42.38
www.residhome.com
130 studios et appartements meublés et équipés

APPART' HÔTEL LES MESSINES

103, rue aux Arènes
Tél. 00.33.(0)3.87.62.24.23
Fax. 00.33.(0)3.87.62.14.18
www.lesmessines.com
42 studios et appartements meublés et équipés
Location pour une nuit à plusieurs mois

RÉSIDENCE PYTHAGORE QUEULEU

6, rue de Vercly
Tél. 00.33.(0)3.87.65.13.00
www.residences-pythagore.fr
Studios meublés et équipés

RÉSIDENCE HÔTELIÈRE METZ ARSENAL

5, avenue Ney
Tél. 00.33.(0)3.83.98.10.86
www.residences-apparthotel.com
34 studios meublés et équipés

Rombas / C2

LES MEUBLÉS DE L'ORNE

28, rue de l'Usine

Tél. 00.33.(0)3.87.72.05.84

www.lmo57.com

Location à la semaine et au mois de 34 studios meublés et équipés

Chambres d'hôtes

Les chambres d'hôtes répertoriées ci-dessous sont labellisées

« Gîtes de France »

et/ou « Clévacances »

L'accueil est assuré par des particuliers à la nuitée avec petit déjeuner.

Selon le niveau de confort, les hébergements sont classés de 1 à 4 épis et/ou clés.

1 épi ou 1 clé : confort simple

2 épis ou 2 clés : confort moyen

3 épis ou 3 clés : confort bon

4 épis ou 4 clés : confort excellent

Certaines chambres pratiquent la table d'hôtes (TH).

Amanvillers / B3

NATHALIE HUET

56, Grand'Rue

Renseignements :

Tél. 00.33.(0)3.87.53.40.08 ou 00.33.(0)6.30.91.52.20

3 épis

1 chambre familiale

Capacité d'accueil : 5 pers.

Amnéville / C1

CHRISTIANE GIANOLLI-VANIER

« A LA BONNE FONTAINE »

4, rue des Peupliers

Renseignements :

Tél. 00.33.(0)3.87.73.44.19

www.alabonnefontaine.fr

3 épis

2 chambres

Capacité d'accueil : 5 pers.

Arry / C6

ANGÉLINE ET ALAIN FINANCE-SCHVARTZ

« LA MAISON D'ANGÉLINE »

5, Grand' Rue

Renseignements :

Tél. 00.33.(0)3.87.52.83.95

www.maison-angeline.com

3 clés

Label environnemental international « La clef verte »

Capacité d'accueil : 12 pers.

5 chambres

Ars-Laquenexy / E5

CAMILLE BIGARE

23, rue Principale

Renseignements :

Tél. 00.33.(0)3.87.38.13.88

Fax. 00.33.(0)3.87.38.15.86

2 épis

Capacité d'accueil : 6 pers.

2 chambres

Ban Saint-Martin (Le) / D4

CORINNE FRIOT DUBOIS

« LES CHAMBRES DU CLOS »

3, rue du Maréchal Foch

Renseignements :

Tél. 00.33.(0)6.12.96.59.33

www.clos-du-saint-quentin.com

City break Premium

Capacité d'accueil : 8 pers.

3 chambres dont une suite de 4 pers.

Cheminot / D7

FABIENNE ET LAURENT BRASTEL
LA JONCHIÈRE

1, rue de la Seille
Renseignements :
Tél. 00.33.(0)3.87.69.75.90
ou 00.33.(0)6.75.27.72.42
http://pagesperso-orange.fr/la.jonchiere
3 épis, 3 clés
Capacité d'accueil : 10 pers.
3 chambres dont une familiale

Coin-lès-Cuvry / D6

MONIQUE ET JOËL GRATIER DE SAINT-LOUIS

9, rue du Cimetière
Renseignements :
Tél. / Fax. 00.33.(0)3.87.52.68.21 ou
00.33.(0)6.73.61.73.40
www.lehomesaintlouis.com
3 épis
Capacité d'accueil : 2 pers.
1 chambre

Flocourt / G6

JOCELYNE ET ANDRÉ VIVILLE
« LE FLOPRÉ »

28, rue Principale
Renseignements :
Tél. 00.33.(0)3.87.64.60.98 ou
00.33.(0)6.61.72.68.31
http://flopre.fr
3 épis
Capacité d'accueil : 6 pers.
1 chambre et 1 suite
TH

Glatigny / F3

DANIELLE ET MICHEL OHL
DOMAINE DES TEMPLIERS

Ferme de Béville
Renseignements :
Tél. 00.33.(0)3.87.74.08.34 ou
00.33.(0)6.98.24.60.03
www.domainedestempliers.fr
3 épis
Capacité d'accueil : 15 pers.
5 chambres

Flévy / E2

PHILOMÈNE REGINA ET PASCAL BELLOT « DU COQ À L'ÂNE »

40, Grand' Rue
Renseignements : Tél. 00.33.(0)3.87.58.16.86
www.gite-ducoqalane.com
4 épis
Capacité d'accueil : 10 pers.
4 chambres

La Maxe / D3

CHANTAL MICHEL

10, chemin derrière la Croix
Renseignements :
Tél. 00.33.(0)6.83.28.44.10
www.chambre-metz.com
3 clés
Capacité d'accueil : 6 pers.
2 chambres

Longeville-lès-Metz / D4

PIERRE BRUNET

« LES CHAMBRES DE L'ÎLE »

15, rue de l'Horticulture
Renseignements :
Tél. 00.33.(0)3.87.37.30.51 ou
00.33.(0)6.13.23.28.33
www.bnbmetz.com
3 épis
Capacité d'accueil : 8 pers.
1 chambre double et 1 chambre familiale

Marieulles / C6

CHRISTINE RASMUS

« LES COQUELICOTS »

17, en Jurue
Renseignements :
Tél. 00.33.(0)6.86.74.65.65
www.gites-coquelicots.com
3 épis, 3 clés
Capacité d'accueil : 6 pers.
2 chambres
TH

Metz/Magny / D4

MARIE-ROSE WICKER

« LA MAISON DES ROSES »

10, rue Jean d'Apremont
Renseignements :
Tél. 00.33.(0)6.19.01.76.92
www.lamaisondesroses.eu
4 clés
Capacité d'accueil : 6 pers.
3 chambres

Mey / E4

LAURENCE ET RICHARD CARILLET

« AU BONHEUR DE GENEVIC »

7, rue Camille Durutte
Renseignements :
Tél. 00.33.(0)6.77.82.95.10
3 épis
Capacité d'accueil : 2 pers.
1 chambre

Novéant-sur-Moselle / C6

ELISABETH BITTON

LES CHÂTAIGNIERS

49, rue Foch
Renseignements :
Tél. 00.33.(0)3.87.69.93.41
http://monsite.orange.fr/leschataigniers
3 épis
Capacité d'accueil : 6 pers.
1 chambre + 1 suite familiale

Peltre / E5

SYLVIE ET LUCIEN LAURENT

3, rue de Metz
Renseignements :
Tél. / Fax. 00.33.(0)3.87.74.16.36 ou
00.33.(0)6.79.27.28.85
www.la-ferme-de-crepy.fr
www.gites57.com
3 épis
Capacité d'accueil : 6 pers.
2 chambres dont une suite familiale

Plesnois / C3

DOMINIQUE MEYER

4, rue Saint-Joseph
Renseignements :
Tél. 00.33.(0)3.87.51.16.97 ou
00.33.(0)6.77.66.65.01
3 épis, 3 clés
Capacité d'accueil : 2 pers.
1 chambre

Rémilly / G6

SABRINA ET ETIENNE GRANDJEAN

FERME SAINTE-MARIE

Rue des Chênes
Renseignements :
Tél. 00.33.(0)6.08.93.65.38 ou
00.33.(0)3.87.64.82.91
www.fermesaintemarie.sitew.com
3 épis
Capacité d'accueil : 14 pers.
4 chambres

Rezonville / B5

CHRISTELLE DAUBENFELD

« LES JARDINS DE LA GRANGE »

76b, rue de Metz
Renseignements :
Tél. 00.33.(0)3.87.31.93.92 ou
00.33.(0)6.33.95.61.00
www.lesjardinsdelagrange.fr
3 épis
Capacité d'accueil : 10 pers.
1 chambre double et 2 chambres familiales

Rozérieulles / C4

MICHEL ET BERNARD REMIGY
« LE PRANA »

18, rue Ecole Centrale
Renseignements :
Tél. 00.33.(0)3.87.55.10.01
http://leprana-metz.com
3 épis
Capacité d'accueil : 5 pers.
2 chambres

Saint-Hubert / F2

NATHALIE ET CHRISTIAN FRANK
« LA CAMPAGNE »

1bis, rue Principale
Renseignements :
Tél. 00.33.(0)3.87.77.96.08
ou 00.33.(0)6.76.41.39.70
www.lacampagnechambresdhotes.fr
Capacité d'accueil : 8 pers.
4 épis
1 suite familiale et 1 chambre

Saint-Julien-lès-Metz / E4

PIERRETTE ET
JEAN-PAUL MATHIEU
« LES MILLE JEANNE »

3, rue Henri Billotte
Renseignements :
Tél. 00.33.(0)3.55.80.89.21
ou 00.33.(0)6.85.81.37.05
http://lesmillejeanne.fr/
3 clés
Capacité d'accueil : 10 pers.
3 chambres

Scy-Chazelles / C4

MATHÉ ET JEAN-PAUL GRETHEN
« CHAMBRES D'HÔTES SAINT-QUENTIN »

11, rue du Saint-Quentin
Renseignements :
Tél. 00.33.(0)3.87.60.09.62 ou
00.33.(0)6.08.41.30.03
www.scy-chazelles.com
www.gites57.com
3 épis
Capacité d'accueil : 4 pers.
2 chambres

Solgne / F7

JEAN BRUNET

16, rue d'Alsace Lorraine
Renseignements :
Tél. 00.33.(0)3.87.57.72.60
www.gites57.com
2 épis
Capacité d'accueil : 10 pers.
4 chambres
TH

ANDRÉ LALLEMENT
« LES HORTENSIAS »

1, Clos Basse Seille
Renseignements :
Tél. 00.33.(0)3.87.57.71.64 ou
00.33.(0)6.89.35.51.19
www.leshortensias57.free.fr
www.gites57.com
3 épis, 3 clés
Capacité d'accueil : 4 pers.
1 chambre
TH

A consulter également pour découvrir des idées en chambres d'hôtes :
www.bestcharmingbnb.com.

Ce site émane de 2 propriétaires de chambres d'hôtes, qui forts de leur expérience, proposent une sélection de maisons d'hôtes de caractère. Trois demeures du Pays Messin y sont référencées :
. Domaine du Coq à l'Ane à Flévy
. Domaine de Godchure à Saint-Hubert
. La Maison des Roses à Metz

Locations de vacances

Les locations de vacances répertoriées ci-dessous sont labellisées « Gîtes de France » et/ou « Clévacances » .

Elles concernent toutes les catégories d'hébergements à la ville ou à la campagne (maison, villa, appartement, studio, chalet).
Selon le niveau de confort, les hébergements sont classés de 1 à 4 épis et/ou clés.
1 épi ou 1 clé : confort simple
2 épis ou 2 clés : confort moyen
3 épis ou 3 clés : confort bon
4 épis ou 4 clés : confort excellent
Pour les citybreak labellisés « Gîtes de France » : Niveau « Confort » : bâti ancien ou contemporain de qualité, connexion internet, décoration soignée, équipements fonctionnels et confortables.

Niveau « Premium » : prestations très haut de gamme et tout confort, bâti de caractère ou historique, connexion internet et TV LCD, vastes espaces et beaux volumes.
Pour les réservations, certaines se font soit directement en passant par les propriétaires, soit par l'intermédiaire de centrales de réservation :

- ***Moselle Tourisme***
  Tél. 00.33.(0)3.87.37.57.63/69
  www.moselle-tourisme.com
  www.clevacances.com
- ***Gîtes de France Moselle***
  Tél. 00.33.(0)8.26.04.01.57
  www.gites57.com

Amnéville / C1

OFFICE DE TOURISME
2, rue du Casino
Renseignements :
Tél. 00.33.(0)3.87.70.10.40
www.amneville.com

« LE CHÂTAIGNIER »
Chalet
2 épis
Capacité d'accueil : 6 pers.
1 chambre

« LE NOISETIER »
Chalet
2 épis
Capacité d'accueil : 4 pers.
1 chambre

Ancerville / G6

CATHERINE ET DANIEL PAYOT
« GÎTE DE LA TOUR »
6, rue du Château
Renseignements : Mme NOEL
Tél. 00.33.(0)6.30.74.20.86
3 épis
Capacité d'accueil : 8 pers.
4 chambres

Ancy-sur-Moselle / C5

MICHÈLE ET ROLAND DUMONT
« LES CHENEAUX D'ANCY »
12, rue des Gravillons
Renseignements :
Tél. 00.33.(0)6.40.89.97.26
3 épis
Capacité d'accueil : 4 pers.
2 chambres

Bazoncourt / G5

FÉLICIA LOUYOT
« LA FERME DE FRESNOIS »
Renseignements :
Tél. 00.33.(0)6.16.26.35.16
3 épis
Capacité d'accueil : 6 pers.
3 chambres

Ban Saint-Martin (Le) / D4

CORINNE FRIOT DUBOIS « LE CLOS DU SAINT QUENTIN »
Renseignements : Tél. 00.33.(0)6.12.96.59.33
www.clos-du-saint-quentin.com
City Break Premium
Capacité d'accueil : 4 pers.
2 chambres

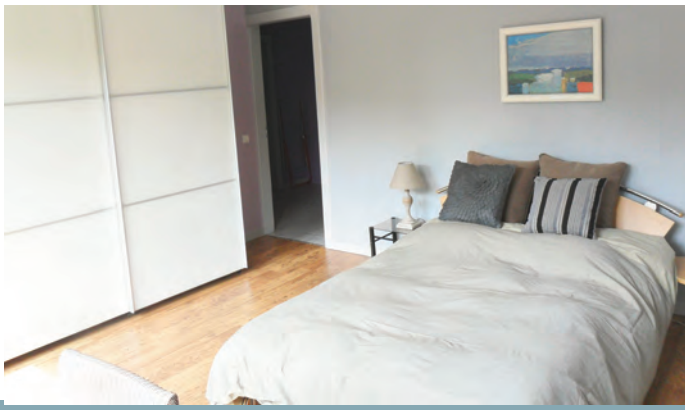

Chesny / E5

CHRISTIANE LEONARD
« GÎTE DU MOULIN HAUT »
22, rue du Moulin Haut
Renseignements :
Tél. 00.33.(0)3.87.38.20.56 ou
00.33.(0)6.08.80.47.41
3 épis
Capacité d'accueil : 4 pers.
3 chambres

Colligny / F5

NICOLE NOEL
« LES GÉRANIUMS »
2, rue Principale
Renseignements : Service de Réservation Moselle Tourisme
Tél. 00.33.(0)3.87.37.57.63/69
Fax. 00.33.(0)3.87.37.58.84
2 épis
Capacité d'accueil : 2 pers.
1 chambre

MARTINE WEISSE-LOUIS
« LE COLOMBIER »
32, rue Principale
Renseignements :
Tél. 00.33.(0)3.87.64.43.48
2 clés
Capacité d'accueil : 5 pers.
2 chambres

« LE COLOMBIER »
32, rue Principale
Renseignements : Service de Réservation Moselle Tourisme
Tél. 00.33.(0)3.87.37.57.63/69
Fax. 00.33.(0)3.87.37.58.84
2 clés
Capacité d'accueil : 6 pers.
3 chambres

Corny-sur-Moselle / C6

MICHEL GORET « LES CERISIERS »
38, route de Fey
Renseignements :
Tél. 00.33.(0)3.87.69.96.02 ou
00.33.(0)6.09.51.57.91
www.gites57.com
2 épis
Capacité d'accueil : 2 pers.
1 chambre

Failly / E4

CATHERINE ET SÂD BENKASSEM
« LES ÉCUREUILS »
Rue de Vrémy
Renseignements : Service de Réservation Moselle Tourisme
Tél. 00.33.(0)3.87.37.57.63/69
Fax. 00.33.(0)3.87.37.58.84
3 épis
Capacité d'accueil : 6 pers.
2 chambres

Flévy / E2

PHILOMÈNE REGINA ET PASCAL BELLOT « DU COQ À L'ÂNE »
40/42, Grand' Rue
Renseignements : Tél. 00.33.(0)3.87.58.16.86
www.gite-ducoqalane.com

Gîte « L'écurie »
3 épis
Capacité d'accueil : 5 pers.
3 chambres

Gîte « Le four à pain »
3 épis
Capacité d'accueil : 2 pers.
1 chambre

Gîte « L'île du silence »
3 épis
Capacité d'accueil : 4 pers.
2 chambres

Gîte « Port espérance »
3 épis
Capacité d'accueil : 9 pers.
3 chambres

Hayes / F3

FRÉDÉRIC GERONIMUS

31, rue Principale
Renseignements :
Tél. 00.33.(0)3.87.76.75.89
3 épis
Capacité d'accueil : 6 pers.
3 chambres

Jouy-aux-Arches / C5

MIREILLE BRASSENS
« GÎTE DES ARCHES »

3, rue Clémenceau
Renseignements :
Tél. 00.33.(0)3.87.60.80.98 ou
00.33.(0)6.73.39.94.31
www.gites57.com
www.lamaisondesarches.fr
2 épis
Capacité d'accueil : 3 pers.
1 chambre

Laquenexy / F5

GÉRARD ET MONIQUE MULLER

58, route de Pange
Renseignements :
Tél. 00.33.(0)3.87.64.41.41 ou
00.33.(0)6.99.63.44.19
1 épi
Capacité d'accueil : 4 pers.
2 chambres

Lessy / C4

AGNÈS STROHMANN
«LES SIX COTEAUX»

Appartement
9, route de Plappeville
Renseignements :
Tél. 00.33.(0)6.60.66.76.90
3 clés
Capacité d'accueil : 5 pers.
2 chambres

Liéhon / E6

MONIQUE LALLEMENT
« LES TROIS NOYERS »

45, rue Principale
Renseignements :
Tél. / Fax. 00.33.(0)3.87.57.71.96 ou
00.33.(0)6.14.70.19.37
www.gites57.com
2 épis
Capacité d'accueil : 6 pers.
3 chambres

Longeville-lès-Metz / D4

SANDRINE CORNE
« LES JARDINS DE L'ILE »

Appartement
41, rue des Pépinières
Renseignements :
Tél. 00.33.(0)6.35.12.18.43
www.gites57.com ou www.gite.metz.eu
City break confort
Capacité d'accueil : 5 pers.
1 chambre

Lorry-Mardigny / C7

FRANÇOISE ET JEAN-PAUL SAMSON

47, rue de la Côte
Renseignements : Service de Réservation Moselle Tourisme
Tél. 00.33.(0)3.87.37.57.63/69
Fax. 00.33.(0)3.87.37.58.84
3 épis
Capacité d'accueil : 6 pers.
3 chambres

Malroy / D3

JEAN MARTIN
« LE VIEUX MOULIN »

Renseignements : Centrale de Réservation Gîtes de France
Tél. 00.33.(0)8.26.04.01.57
2 épis
Capacité d'accueil : 3 pers.
2 chambres

Marieulles / C6

CHRISTINE RASMUS
« LES COQUELICOTS »

17, en Jurue
Renseignements : Service de Réservation Moselle Tourisme
Tél. 00.33.(0)3.87.37.57.63/69
Fax. 00.33.(0)3.87.37.58.84
www.gites-coquelicots.com
3 épis, 3 clés
Capacité d'accueil : 12 pers.
4 chambres

Maizeroy / G5

GILLES CLEMENT
« GÎTE LES MACHEREUX »

16, route de Pange
Renseignements : Centrale de Réservation Gîtes de France Moselle
Tél. 00.33.(0)8.26.04.01.57
3 épis
Capacité d'accueil : 6 pers.
3 chambres

Metz / D4

ANNE BELIN « LE JARDIN DE CHAMBRE »

4, rue des Roches
Renseignements :
Tél. 00.33.(0)6.75.05.19.93
3 clés
Capacité d'accueil : 2 pers.
Studio

FAMILLE KIEFFER « DERRIÈRE LE LOUP »

Appartement
47, rue Mazelle
Renseignements :
Tél. 00.33.0(6).99.53.10.31
www.gite-metz-centre.fr
4 clés
Capacité d'accueil : 4 pers.
1 chambre

FAMILLE KIEFFER « UN HOSTEL PARTICULIER »

Appartement
47, rue Mazelle
Renseignements :
Tél. 00.33.(0)6.99.53.10.31
www.gite-metz-centre.fr
3 clés
Capacité d'accueil : 4 pers.
2 chambres

FAMILLE KIEFFER « LE PETIT GÎTE D'OUTRE SEILLE »

Appartement
7, rue Gaudrée
Renseignements :
Tél. 00.33.(0)6.99.53.10.31
www.gite-metz-centre.fr
2 clés
Capacité d'accueil : 2 pers.
1 chambre

ALAIN MILLET « GÎTE DU PARC DE LA SEILLE »

Appartement
34, rue Laurent Charles Maréchal
Renseignements :
Tél. 00.33.(0)6.45.93.81.94
City break Premium
Capacité d'accueil : 8 pers.
4 chambres

ANNE POISNEUF ET PIERRE BRUNET « METZ POMPIDOU »

Appartement
8, rue Marie Anne de Bovet
Renseignements :
Tél. 00.33.(0)3.87.37.30.51 ou
00.33.(0)6.13.23.28.33
www.metzgite.com
City break Premium
Capacité d'accueil : 7 pers.
3 chambres

PHILIPPE ZENTNER

Appartement
70, en Fournirue
Renseignements : Centrale de Réservation Gîtes de France Moselle
Tél. 00.33.(0)8.26.04.01.57
www.gites57.com
City break confort
Capacité d'accueil : 2 pers.
1 chambre

ALAIN BRUTTO « LOGIS DES JARDINS »

Appartement
22, rue des Jardins
Renseignements :
Tél. 00.33.(0)6.28.75.40.70 ou
00.33.(0)3.87.30.95.16
www.logisdesjardins.com
City break confort
Capacité d'accueil : 4 pers.
1 chambre

ALBA OLIVERIO « DOMAINE DE LA BONNE FONTAINE »

Appartement
134, route de Lorry
Renseignements :
Tel. 00.33.(0)6.98.76.05.13 ou
00.33.(0)6.14.14.55.86
www.bonnefontaine.fr
2 clés
Capacité d'accueil : 2 pers.
1 chambre

NADIA VOIRIN
« GÎTE JEANNE D'ARC »

Appartement
22, rue des Jardins
Renseignements :
Tél. 00.33.(0)6.79.35.54.09
www.gite-jeannedarc.fr
4 clés
Capacité d'accueil : 3 pers.
1 chambre

FRANÇOIS ET BERNARD BOUCHEIX

Appartement
« Edgarez-vous à Metz »
13, rue Edgar Reyle
Renseignements :
Tel. 00.33.(0)6.71.73.06.85
www.edgarez-vous.blogspot.fr
3 clés
Capacité d'accueil : 2 pers.
1 chambre

LAURIE ET JEAN-LOUIS GARIGUE
« L'AUTRE BOUT »

Appartement
1, rue Victor Jacob
Renseignements : Service de Réservation Moselle Tourisme
Tél. 00.33.(0)3.87.37.57.63/69
Fax. 00.33.(0)3.87.37.58.84
3 clés
Capacité d'accueil : 3 pers.
1 chambre

COLETTE TRABUCCO
« LA PARENTHÈSE »

Studio
22, rue des Allemands
Renseignements :
Tél. 00.33.(0)7.71.03.86.54
http://gite-laparenthese-metz.fr
3 clés
Capacité d'accueil : 3 pers.
Studio

BRUNO MARCELLIN
« GÎTE DE LA CHAPELLE »

37, rue de la Chapelle
Renseignements :
Tél. 00.33.(0)6.82.07.38.74
City break confort
Capacité d'accueil : 6 pers.
3 chambres

Pange / F5

DANIEL BACH
« GÎTE LE POINT DU JOUR »

50, rue de Lorraine
Renseignements : Service de Réservation Moselle Tourisme
Tél. 00.33.(0)3.87.37.57.63/69
Fax. 00.33.(0)3.87.37.58.84
3 épis
Capacité d'accueil : 8 pers.
4 chambres

Plappeville / C4

CLAUDE LANGGARTNER
« GÎTE DE BACCHUS »

1, rue Paul Ferry
Renseignements :
Tél. 00.33.(0)6.77.11.11.21
http://monsite.orange.fr/gite.bacchus
1 épi
Capacité d'accueil : 3 pers.
Studio

Rémilly / G6

ETIENNE ET SABRINA GRANDJEAN
« LE JOLI FOU »

Ferme Sainte-Marie
Rue des Chênes
Renseignements : Service de Réservation Moselle Tourisme
Tél. 00.33.(0)3.87.37.57.63/69
Fax. 00.33.(0)3.87.37.58.84
ou propriétaire
Tél. 00.33.(0)6.08.93.65.38
www.gites57.com
www.fermesaintemarie.sitew.com
3 épis
Capacité d'accueil : 6 pers.
3 chambres

« LE POMPIDOU »

Ferme Sainte-Marie
Rue des Chênes
Renseignements :
Tél. 00.33.(0)6.08.93.65.38 ou 00.33.(0)3.87.64.82.91
www.gites57.com ou www.fermesaintemarie.sitew.com
2 épis
Capacité d'accueil : 2 pers.
Studio

Rombas / C2

DENISE HECHINGER

Appartement
« Maison Bourbon »
56, rue de la Paix
Renseignements :
Tél. 00.33.(0)6.63.01.24.89
www.clevacances.com/FR/location-vacances-Rombas-HLOLOR057011-002.html
3 clés
Capacité d'accueil : 5 pers.
2 chambres

Saint-Hubert / F2

DOMAINE DE GODCHURE

Renseignements :
Tél. 00.33.(0)3.87.77.03.96
www.gites57.com / www.godchure.com
3 épis
Capacité d'accueil : 5 pers.
2 chambres
Sur place également 4 chambres d'hôtes avec espace détente

Saulny / C3

VINCENT FORCA
« LES TICHERESSES »

16, rue de l'Eglise
Renseignements :
Tél. 00.33.(0)3.87.32.36.52 ou 00.33.(0)6.45.26.65.82
www.gites57.com
2 épis
Capacité d'accueil : 2 pers.
1 chambre

Scy-Chazelles / C4

JACQUELINE ET GUY GODARD

7, rue Baëton
Renseignements : Centrale de Réservation Gîtes de France Moselle
Tél. 00.33.(0)8.26.04.01.57
www.gites57.com
2 épis
Capacité d'accueil : 4 pers.
2 chambres

Servigny-lès-Raville / G4

MARIE-JEANNE RONFORT
« DES TAILLEURS DE PIERRE »

73, rue des Tailleurs de Pierre
Renseignements :
Tél. 00.33.(0)3.87.64.01.02 ou 00.33.(0)6.10.53.28.98
http://gitedestailleursdepierre.com
3 épis
Capacité d'accueil : 6 pers.
2 chambres

Servigny-lès-Sainte-Barbe / E3

NICOLE PIERSON
« L'ORCHIDÉE »

16, rue Principale
Renseignements : Centrale de Réservation Gîtes de France Moselle
Tél. 00.33.(0)8.26.04.01.57
www.gites57.com
2 épis
Capacité d'accueil : 3 pers.
1 chambre

Silly-en-Saulnois / E7

STÉPHANE CLAUSS
« LE FRÉNOY »

2, rue Principale
Renseignements :
Tél. / Fax. 00.33.(0)3.87.57.67.49
www.gite-metz-lefrenoy.fr
2 épis
Capacité d'accueil : 4 pers.
2 chambres

Sorbey / F5

SYLVAIN BARBIER
« LES SORBIERS »

3, rue du Moulin
Renseignements : Centrale de Réservation Gîtes de France Moselle
Tél. 00.33.(0)8.26.04.01.57
www.gites57.com ou www.gitesorbey.fr
2 épis, 2 clés
Capacité d'accueil : 5 pers.
2 chambres

« GÎTE DU RU »

5, rue du Moulin
Renseignements :
Tél. 00.33.(0)3.87.64.40.30
www.gites57.com ou www.gitesorbey.fr
Service de réservation : Relais du tourisme en planning partagé
2 épis
Capacité d'accueil : 5 pers.
3 chambres

« GÎTE LE BUREAU »
2b, rue du Moulin
Renseignements :
Tél. 00.33.(0)3.87.52.25.10
www.gitesorbey.fr
3 clés
Capacité d'accueil : 2 pers.
1 chambre

Vernéville / B4
CHARLES ET GEORGETTE MATHIS
FERME DE CHANTEREINE
Renseignements : Centrale de Réservation Gîtes de France Moselle
Tél. 00.33.(0)8.26.04.01.57
www.gites57.com
3 épis
Capacité d'accueil : 6 pers.
3 chambres

Villers-Stoncourt / G5
VÉRONIQUE WEISSE
« GÎTE DU MONT SAINT-PIERRE »
5, rue Saint Barthélémy
Renseignements : Centrale de Réservation Gîtes de France Moselle
Tél. 00.33.(0)8.26.04.01.57
www.gites57.com
www.gitedumontsaintpierre.fr
3 épis
Capacité d'accueil : 6 pers.
3 chambres

Vrémy / E3
FRANÇOISE ANNAVAL PESAVENTO
« LE CLOS DU VENDANGEUR »
1, rue de la Chapelle
Renseignements :
Tél. 00.33.(0)6.03.25.83.01
www.gite-closduvendangeur.fr
3 épis
Capacité d'accueil : 5 pers.
2 chambres

Gîte d'enfants

Durant les vacances scolaires, les enfants sont accueillis au sein d'une famille agréée « Gîtes de France ». Avec d'autres enfants, ils découvrent la vie à la campagne et pratiquent des activités.

Rezonville / B5
BÉATRICE NAUT &
MARION LOIZEAU
LA FERME DE PÉGASE
88, rue de Metz
Renseignements :
Tél. 00.33.(0)3.87.31.40.67
www.fermedepegase.com
3 épis

Gîtes de groupe

Glatigny / F3
« LA HALTE DU PÈLERIN »
DANIELLE ET MICHEL OHL
DOMAINE DES TEMPLIERS
Ferme de Béville
Renseignements :
Tél. 00.33.(0)3.87.74.08.34 ou
00.33.(0)6.98.24.60.03
www.domainesdestempliers.fr
Capacité d'accueil : 17 pers.
7 chambres

Méchy - Sanry-lès-Vigy / E3
« LES PRÉS SECS »
VÉRONIQUE MULLER
25, rue de la Fontaine
Renseignements :
Tél. 00.33.(0)3.87.77.98.64 ou
00.33.(0)6.20.40.82.03
www.les-pres-secs.fr
Capacité d'accueil : 10 pers.
2 chambres

Hébergements insolites

Ancy-sur-Moselle / C5
CABANES EN LORRAINE
3 CABANES ET 1 BULLE DANS LES ARBRES
MARC OBSTETAR
24, rue de Lorraine
Renseignements :
Tél. 00.33.(0)6.68.59.83.54
www.cabanes-lorraine.com
Capacité d'accueil : 16 pers.

Lessy / C4
HÉBERGEMENT DANS UNE YOURTE MONGOLE
MARIE-CLAIRE KLEIN
7, place de la Liberté
Renseignements :
Tél. 00.33.(0)3.87.60.08.39 ou
00.33.(0)6.72.01.14.45
www.yourteenlorraine.com
Capacité d'accueil : 4 pers.

Montigny-lès-Metz / D4
L'APARTE – HÉBERGEMENT SUR PÉNICHE
Allée Saint Symphorien
Renseignements :
Tél. 00.33.(0)6.71.48.77.18
www.penicheaparte.com
Capacité d'accueil : 2 pers.
1 chambre

Campings

Corny-sur-Moselle / C6
CAMPING « LE PAQUIS » **
Rue de la Moselle
Renseignements :
Tél. 00.33.(0)3.87.52.03.59 ou
00.33.(0)6.58.02.67.76 (en période hors saison)
www.camping-lepaquis-corny.com
120 emplacements
Ouverture : de mai à septembre.

Metz / D4
CAMPING DE METZ-PLAGE ***
Allée de Metz-Plage
Renseignements :
Tél. 00.33.(0)3.87.68.26.48
Fax. 00.33.(0)3.87.32.61.26
www.metz.fr
150 emplacements
Ouverture : de mi avril à fin septembre.

Autres hébergements

Amnéville / C1

LES CHALETS DU LAC
LAC DU BOIS DE COULANGE

Renseignements :
Office de Tourisme
Tél. 00.33.(0)3.87.70.10.40

15 chalets meublés et équipés, dont 2 pour personnes à mobilité réduite.
Capacité d'accueil 4 pers.

Metz / D4

AUBERGE DE JEUNESSE DE METZ-PLAGE

1, allée de Metz Plage
Renseignements :
Tél. 00.33.(0)3.87.30.44.02
www.ajmetz.fr

AUBERGE DE JEUNESSE CARREFOUR

6, rue Marchant
Renseignements :
Tél. 00.33.(0)3.87.75.07.26
Fax. 00.33.(0)3.87.36.71.44
www.carrefour-metz.asso.fr

ESPACE PILÂTRE DE ROZIER - ETAP HABITAT

Centre International de Séjour
2, rue Georges Ducrocq
Renseignements :
Tél. 00.33.(0)3.87.74.22.20
Fax. 00.33.(0)3.87.75.33.03
www.etaphabitat.fr

Vigy / E2

ADEPPA

Avenue Charlemagne
Renseignements :
Tél. 00.33.(0)3.87.77.92.09
Fax. 00.33.(0)3.87.77.92.12
www.adeppa.eu

Bornes sanitaires pour camping car

Amnéville / C1

AIRE DE CAMPINGS CARS

Stationnement payant situé à l'arrière de l'Office de Tourisme.
Renseignements :
Office de Tourisme
Centre Thermal et Touristique
Tél. 00.33.(0)3.87.70.10.40
www.amneville.com

Amnéville / C1

OFFICE DE TOURISME D'AMNÉVILLE-LES-THERMES

Centre Thermal et Touristique
2, boulevard de l'Europe
Tél. 00.33.(0)3.87.70.10.40
www.amneville.com
Ouverture : tous les jours.

Ars-sur-Moselle / C5

SYNDICAT D'INITIATIVE

Mairie
1, place Roosevelt
Tél. 00.33.(0)3.87.60.65.70
Fax. 00.33.(0)3.87.60.65.75
Ouverture : du lundi au vendredi.

Courcelles-Chaussy / G4

SYNDICAT D'INITIATIVE DE COURCELLES-CHAUSSY ET DE SA RÉGION CULTURELLE

3, place du Docteur Kiffer
Tél. 00.33.(0)3.87.64.13.43
http://courcelleschaussy-tourisme.fr
Ouverture : les mardis et jeudis matin.

Gorze / B5

OFFICE DE TOURISME

22, rue de l'Eglise
Tél. / Fax. 00.33.(0)3.87.52.04.57
Ouverture : d'avril à octobre du mardi au dimanche les après-midis.

Hagondange / D2

OFFICE DE TOURISME CATÉGORIE 3

Place Jean Burger
Tél. / Fax. 00.33.(0)3.87.70.35.27
www.officetourismehagondange.fr
Ouverture : du mardi au samedi.

Metz / D4

MOSELLE TOURISME

2-4, rue du Pont Moreau
Tél. 00.33.(0)3.87.37.57.80
Fax. 00.33.(0)3.87.37.58.84
www.moselle-tourisme.com
Ouverture : du lundi au vendredi.

OFFICE DE TOURISME DE METZ CATÉGORIE I

2, place d'Armes
Tél. 00.33.(0)3.87.39.00.00
Fax. 00.33.(0)3.87.36.59.43
http://tourisme-metz.com
Ouverture : toute l'année.

Montigny-lès-Metz / D4

SYNDICAT INTERCOMMUNAL À VOCATION TOURISTIQUE DU PAYS MESSIN

Maison du Pays Messin
Espace d'animations culturelles et touristiques
71c, rue de Pont-à-Mousson
Tél. 00.33.(0)3.87.56.83.63
Fax. 00.33.(0)3.87.56.83.64
www.paysmessin.fr
Ouverture : du mercredi au samedi les après-midis à l'exception des jours fériés.

Pont-à-Mousson (54)

PARC NATUREL RÉGIONAL DE LORRAINE

Logis Abbatial des Prémontrés
Rue du Quai
Tél. 00.33.(0)3.83.81.67.67
Fax. 00.33.(0)3.83.81.33.60
www.pnr-lorraine.com
Ouverture : toute l'année du lundi au vendredi.

COMITÉ RÉGIONAL DU TOURISME DE LORRAINE

Abbaye des Prémontrés
Tél. 00.33.(0)3.83.80.01.80
Fax. 00.33.(0)3.83.80.01.88
www.tourisme-lorraine.fr
Ouverture : toute l'année du lundi au vendredi.

Rombas / C2

SYNDICAT D'INITIATIVE

Place de l'Hôtel de Ville
Tél. 00.33.(0)3.87.67.86.30
Fax. 00.33.(0)3.87.67.92.37
Ouverture : du lundi au vendredi.

CHALET DU FOND SAINT-MARTIN

Fond Saint-Martin
Tél. 00.33.(0)3.87.67.51.83
Ouverture : en juillet et août du lundi au dimanche après-midi.

Woippy / D3

OFFICE DE TOURISME DE WOIPPY

Mairie
Place de l'Hôtel de Ville
Tél. 00.33.(0)3.87.34.63.00
Fax. 00.33.(0)3.87.34.63.26
Ouverture : du lundi au vendredi.

Extension de votre habitat Véranda à toit plat

XYLO TECH

Téléphone : **03 87 29 06 07**

www.xylotech-france.fr

picnics

vous propose une carte fraiche et vitaminée

La cuisine fraîcheur

Soupe
Salades
Jus de fruits
Wraps
Sandwich
Smoothie
Dessert
Bagels
Muffin
Plats cuisinés
Boissons froides
Tartes salées
Boissons chaudes

Du lundi au samedi de 9h30 à 20h00

Waves Actisud
1 chemin de la pie grièche
57160 MOULINS-LES-METZ
Tél. **03 72 39 52 42**

En face boutique NIKE

ARSENAL Metz

Vers la Cité musicale-Metz

MUSIQUES ET DANSE 2016–2017

www.arsenal-metz.fr

METZ EN SCÈNES

metz

RÉGION ALSACE CHAMPAGNE-ARDENNE LORRAINE

Document édité par le SIVT du Pays Messin d'après les informations recueillies au cours de la période de février à avril 2016 sous réserve de modifications. La responsabilité du SIVT du Pays Messin ne saurait être engagée pour toute erreur ou omission qui malgré les contrôles et vérifications aurait pu se produire.

Crédits photos : J.C. KANNY – Moselle Tourisme, Parc zoologique d'Amnéville, Office de Tourisme de Metz / Philippe GISSELBRECHT, Musée de l'Œuvre de Jaumont, Musée Emaux et Verres d'Art, Restaurant La Forêt, La Flotille, Vigy Vélorail, Domaine Buzéa, Association pour la Découverte de la Fortification Messine, La Citadelle Metz, F. PESAVENTO, Anne-Marie DUFOUR, B. THOMAS Les Amis de Verlaine, Association du fort de Queuleu, Conseil Départemental de la Moselle, Du Coq à l'Ane, Corinne FRIOT-DUBOIS, Annie MARALDI, La Brasserie d'Ay, Danielle OHL, FRAC Lorraine, C. LEGAY et M. ROYER de la Ville de Metz, Centre Pompidou-Metz, avril 2010 © Shigeru Ban Architects Europe et Jean de Gastines Architectes, avec Philip Gumuchdjian pour la conception du projet lauréat du concours/ Metz Métropole / Centre Pompidou-Metz / Photo Philippe Gisselbrecht, Novotel Metz-Hauconcourt, Galerie 125, Mairie de Montigny-lès-Metz, Kinébowl.

Création graphique première de couverture : Service Communication, mairie de Montigny-lès-Metz © 2016

Edition et régie publicitaire : Déclic Communication

SIVT
Pays Messin

Maison du Pays Messin
71c, rue de Pont-à-Mousson - 57950 MONTIGNY-LES-METZ
Tél. 03.87.56.83.63 - Fax. 03.87.56.83.64
maisondupaysmessin@cegetel.net
www.paysmessin.fr

Cet été, partez à la découverte du Pays de Forbach !

★ LE MUSÉE « LES MINEURS WENDEL »
à **Petite-Rosselle**

★ LE PARC & LE CHÂTEAU DU SCHLOSSBERG
à **Forbach**

★ LE SITE HISTORIQUE DES HAUTEURS
de **Spicheren**

★ **4** ITINÉRAIRES CYCLABLES INTERCONNECTÉS DONT L'ITINÉRAIRE DES BERGES DE LA ROSSELLE
de **Morsbach** à **Cocheren**

★ **9** BOUCLES DE RANDONNÉES PÉDESTRES DONT LE CIRCUIT DU HÉRAPEL
à **Cocheren**

Pays de Forbach

Porte de France

Territoire de Passions

Passion Patrimoine Historique

Passion Gastronomie & Terroir

Passion Patrimoine Industriel

Passion Nature & Détente

Passion Culture

Forbach Porte de France Communauté d'Agglomération

Forbach tourisme

www.agglo-forbach.fr www.paysdeforbach.com

Waves c'est 50 enseignes,
des restaurants ouverts
7J/7 de 9h à minuit !
Et aussi des jeux pour
les enfants et des spectacles
tous les jours...

waves
ACTISUD
is all you need

CENTRE COMMERCIAL WAVES ACTISUD - Moulins les Metz
www.wavesactisud.com Wavesactisud